

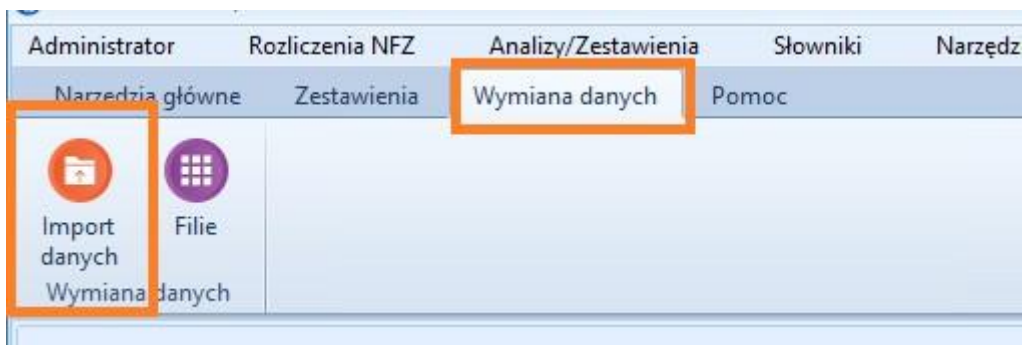

GlobalMed

Wymiana danych między filią a centralą - import pliku centrala

1. Po otwarciu programu należy przejść do zakładki **Wymiana danych**, a następnie wybrać opcję **Import danych**.



2. Następnie importuje się plik otrzymany z filii, wskazując lokalizację, w której plik wymiany danych został zapisany.

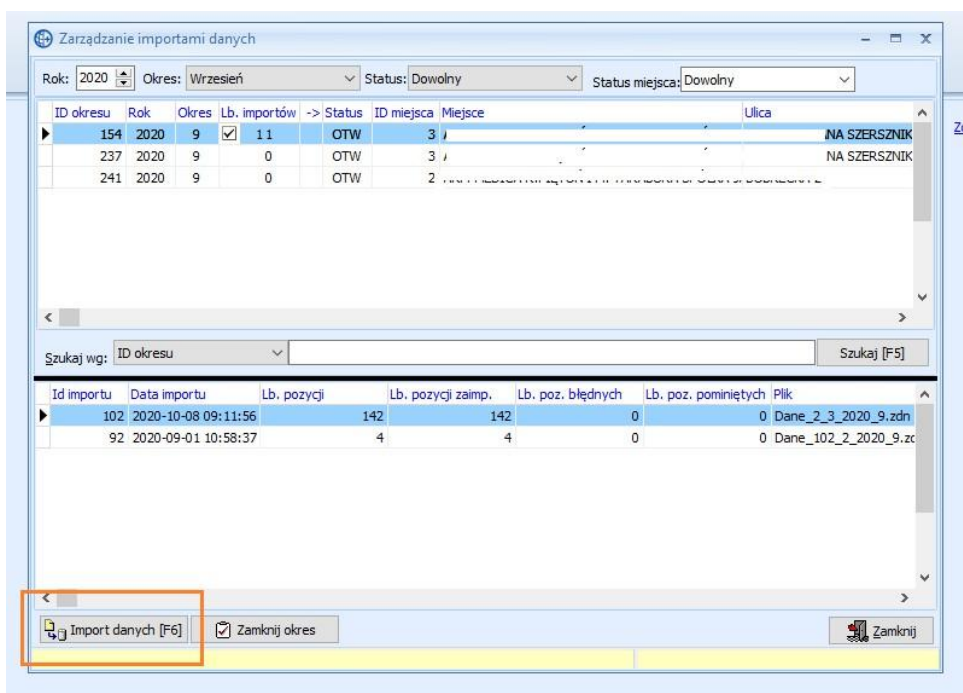

3. Po wykonaniu operacji importu wyświetlona zostanie informacja o przebiegu importu, zawierająca m.in. dane o filii, z której importowane są dane, liczbę importowanych



GlobalMed

pozycji, a także liczbę pozycji poprawnych, błędnych i pominiętych. Na liście tej umieszczane są również szczegóły dotyczące liczby importowanych pozycji, podzielone na rekordy zaimportowane, błędne i pominięte.

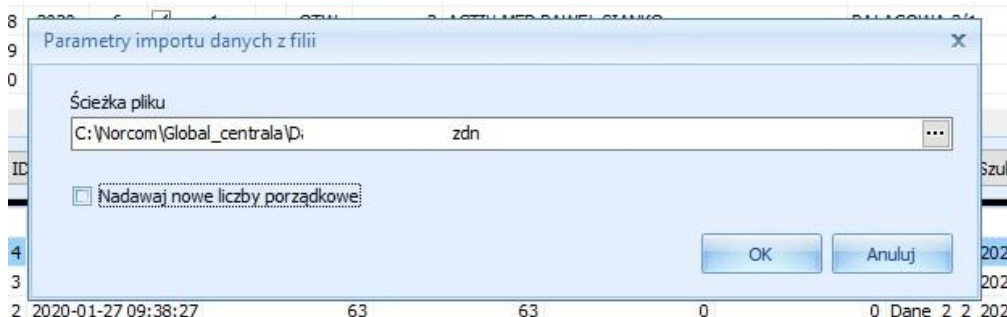

Zmiana liczby porządkowej przy imporcie danych z filii

Jest to opcja przydatna tylko w przypadku wystąpienia rozbieżności LP na Centrali. Zmiana ta powinna być dokonywana wyłącznie w ostateczności, ponieważ wprowadzenie zmiany po wysłaniu raportu statystycznego może spowodować problemy z rozliczeniem, gdyż do jednego zlecenia zostaną przypisane dwie różne liczby porządkowe.

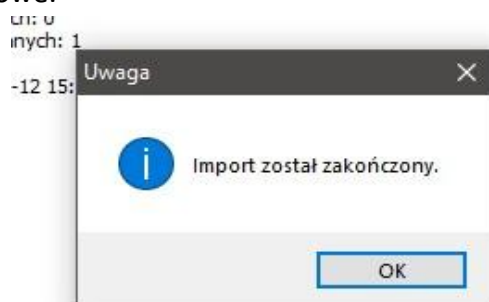

Zarządzanie importami danych

Rok: 2020 Okres: Dowolny Status: Dowolny Status miejsca: Dowolny

ID okresu	Rok	Okres	Lb. importów	Status	ID miejsca	Miejsce	Ulica
13	2020	1	44	OTW	2	AC	PAŁAŁ
14	2020	2	1	OTW	2	AC	PAŁAŁ
15	2020	3	2	OTW	2	AC	PAŁAŁ
16	2020	4	2	OTW	2	AC	PAŁAŁ
17	2020	5	2	OTW	2	AC	PAŁAŁ
18	2020	6	1	OTW	2	AC	PAŁAŁ
19	2020	7	4	OTW	2	AC	PAŁAŁ
20	2020	8	0	OTW	2	AC	PAŁAŁ

Szukaj wg: ID okresu Szukaj [F5]

Id importu	Data importu	Lb. pozycji	Lb. pozycji zaimp.	Lb. poz. błędnych	Lb. poz. pominiętych	Nik
4	2020-02-03 15:03:39	273	273	0	0	Dane_4_2_2020_1.zdn
3	2020-02-01 10:09:19	217	217	0	0	Dane_3_2_2020_1.zdn
2	2020-01-27 09:38:27	63	63	0	0	Dane_2_2_2020_1.zdn
1	2020-01-22 10:42:03	1	1	0	0	Dane_1_2_2020_1.zdn

Import danych [F6] Zamknij okres Zamknij



GlobalMed

- Na liście zaimportowanych pozycji widoczna jest metoda wprowadzenia danych w sekcji **Wymiana danych**. Program umożliwia filtrowanie wniosków według sposobu ich wprowadzenia, jak również według miejsca, w którym zlecenie zostało wprowadzone.

The screenshot displays the GlobalMed software interface. At the top, there is a table of imported positions with columns for 'R.', 'Id usługi', 'Id eZWM', 'Id raportu', 'Walidacja i Pesel', 'Nazwisko i imię', 'Oddz. NFZ', 'Data realizacji', 'Nr dok. uprawn.', 'Lb. porz.', 'Pomijaj w rap. stat.', 'Id wizyty', 'Jedn. chorob.', 'Id importu', and 'Sposób wpr.'. The 'Sposób wpr.' column shows 'Wymiana danych' for several rows. Below the table, there is a search bar and a filter menu. The filter menu is open, showing options for 'Status eZWM', 'Status walid.', 'Pomijanie w rap. stat.', 'Szablon - poz', 'Sposób wprowadzenia', and 'Tyko dok'. The 'Sposób wprowadzenia' dropdown is expanded, showing options: 'Wszystkie', 'Ręcznie', 'Wymiana danych', 'CSV z eZWM', and 'Inne'. The 'Wymiana danych' option is selected. Below the filter menu, there is a section for 'Rok: 2020', 'Okres: Lipiec', and 'Oddz. NFZ pac.: Dowolny'. A 'Miejsce:' field is also visible, with a dropdown menu showing a list of locations. The 'Miejsce:' dropdown is open, showing a list of locations with columns for 'R.', 'Id', 'KODP', 'KODS', 'NIMWU', and 'Data'. The first row in the list is '10000', '9999', 'SALON ORTOPEDYCZNO-REHABILITACYJNY', and '2020'.

- Obecnie LP jest numerem kontrolnym przy wysyłaniu raportów statystycznych, co oznacza, że jedno zlecenie nie może mieć dwóch różnych LP, gdyż uniemożliwiłoby to prawidłowe rozliczenie. LP importowanych wniosków zostaje zmienione podczas importu, a nowy numer jest nadawany. W podglądzie realizacji zlecenia (F3) wyświetlana jest liczba porządkowa importowana z filii, a także liczba porządkowa Centrali, co ułatwia rozwiązywanie ewentualnych problemów związanych z korektą wsteczną.