

## Import pliku CSV do programu GlobalMed.

- 1 Do poprawnego działania importu pliku CSV, potrzebne są aktualne dane do logowania na portal eZWM, które zamieszczone są w zakładce:  
Administrator → Lista użytkowników → klikając popraw mamy wgląd do zapisanych danych do portalu eZWM.

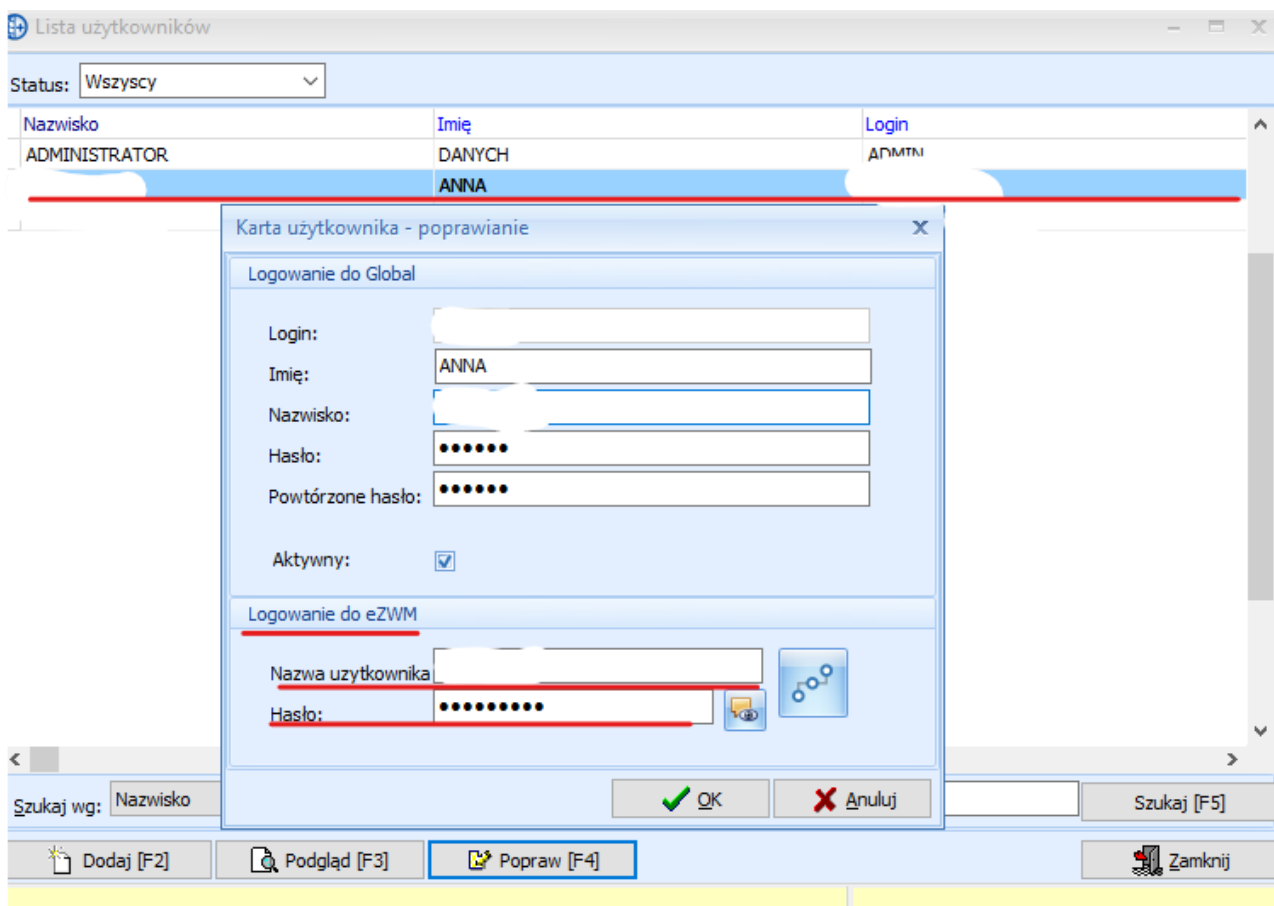

- 1.1 W przypadku braku danych lub nie poprawnych danych do logowania zobaczymy poniższy komunikat

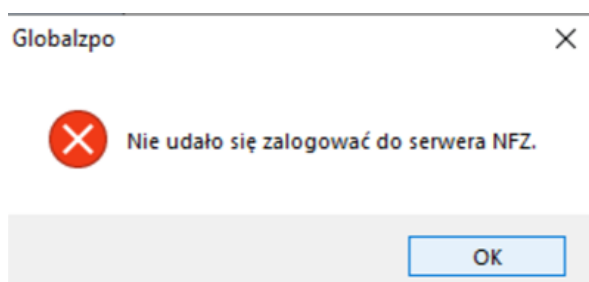

- 1.2 Aby poprawnie zaimportować zlecenia wchodzimy w zakładkę import CSV z eZWM.

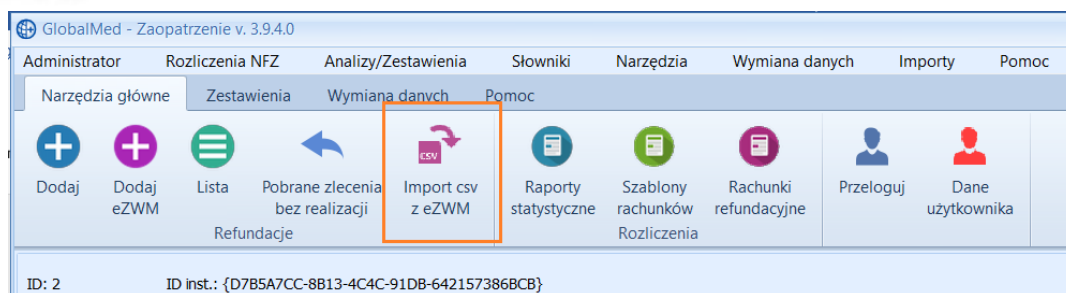

- 1.3 Należy wskazać plik, który wcześniej został pobrany ze strony NFZ. Instrukcja pobrania pliku csv dostępna na stronie [https://globalmed.pl/instrukcje\\_faq/](https://globalmed.pl/instrukcje_faq/)

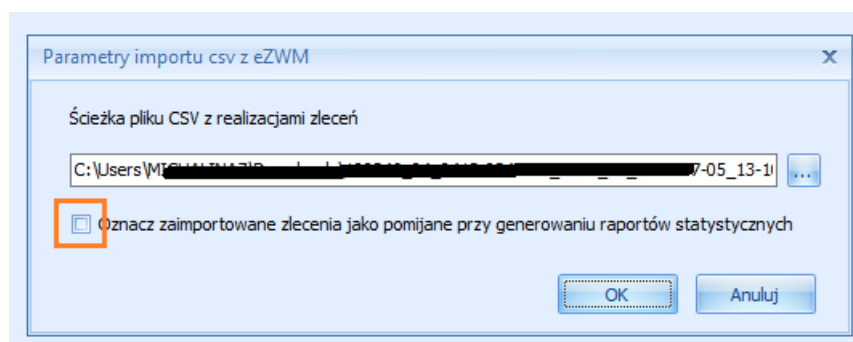

Jeżeli chcemy, żeby wnioski wstępnie były odznaczona jako pomijane w raporcie statystycznym, aby łatwiej się je weryfikowało, należy odznaczyć checkbox „Oznacz zaimportowane zlecenia jako pomijane przy generowaniu raportów statystycznych”

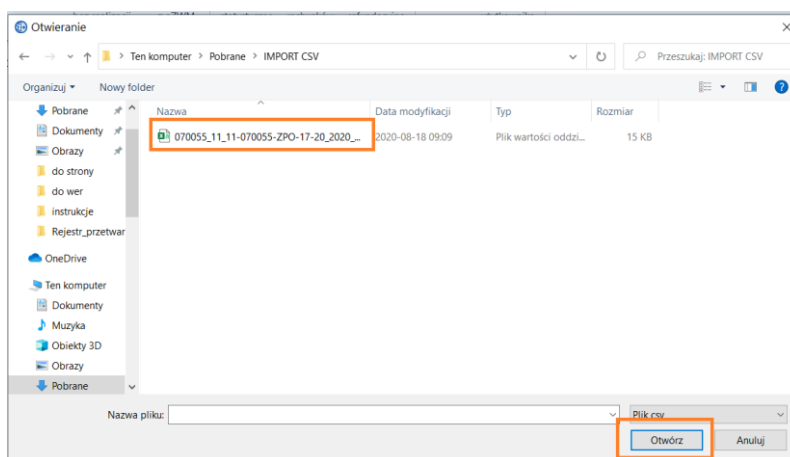

- 1.4 Następuje import pliku do programu.  
Po jego zakończeniu pojawi się informacja o ilości zaimportowanych plików.

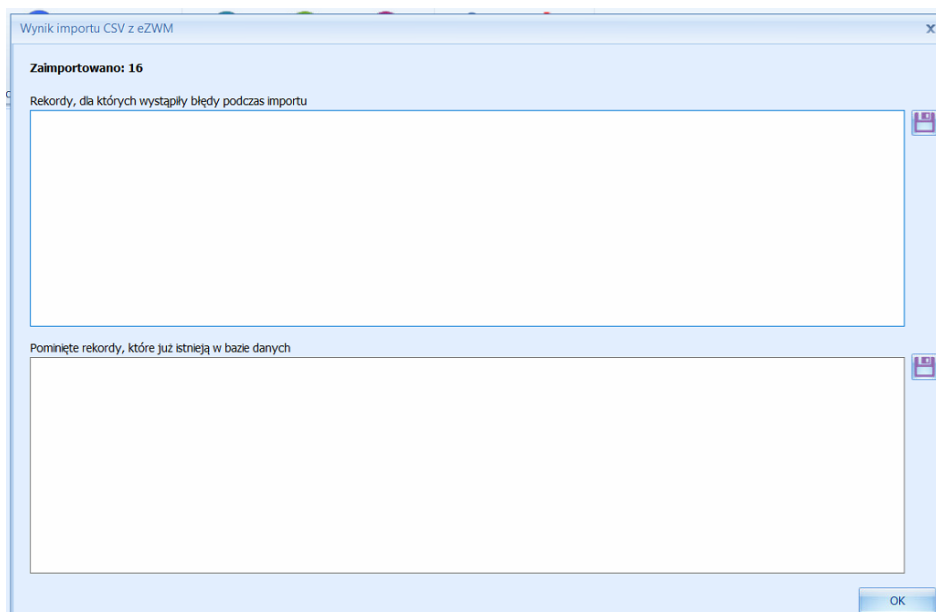
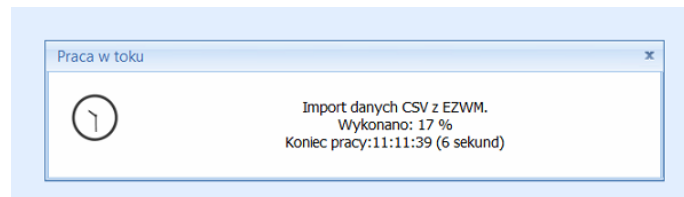
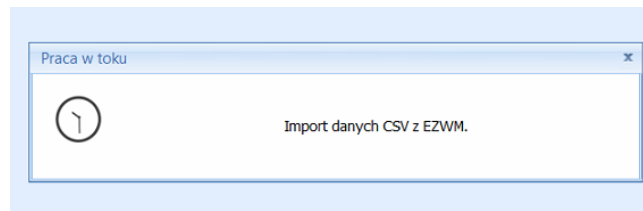

1.5 Przy imporcie pliku CSV z błędnymi danymi program wyświetli poniższy komunikat.

**!;Nie odnaleziono zlecenia w eZWM. Nr zlecenia: 0-20-7**

**Kod dostępu:3!**

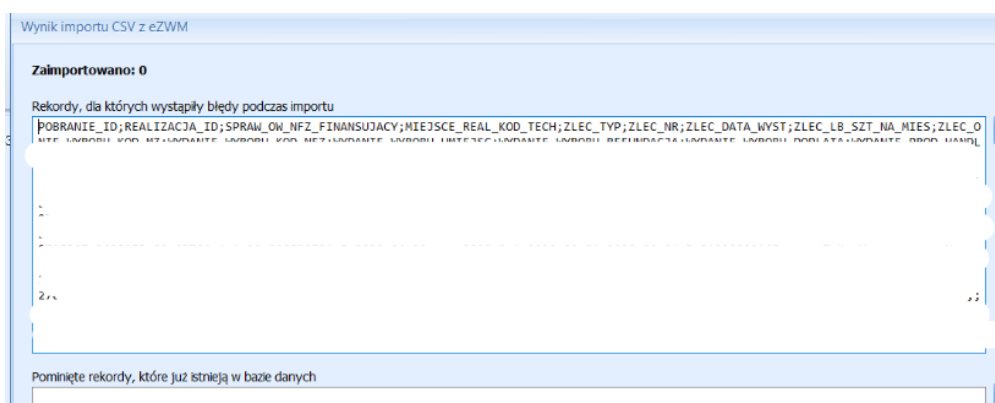

- 1.6 Zaimportowane zlecenia na liście widoczne są w kolumnie Sposób wprowadzenia. Zlecenia można wyfiltrować wybierając odpowiedni dla nich sposób wprowadzenia – CSV z EZWM.

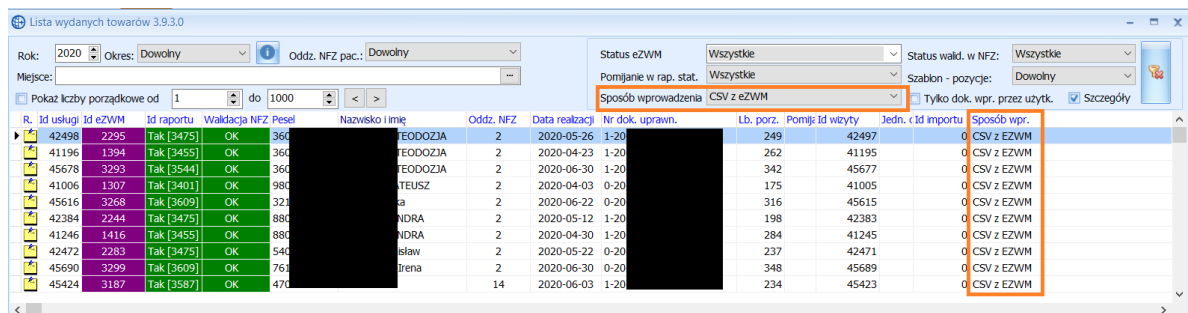

Lista wydanych towarów 3.9.3.0

Rok: 2020 Okres: Dowolny Oddz. NFZ pac.: Dowolny

Status eZWM: Wszystkie Status walid. w NFZ: Wszystkie

Pomijanie w rap. stat.: Wszystkie Szablon - pozycje: Dowolny

Sposób wprowadzenia: CSV z eZWM Tylko dok. wpr. przez użytka. Szczegóły

R.	Id usługi	Id eZWM	Id raportu	Walidacja NFZ	Pesel	Nazwisko i imię	Oddz. NFZ	Data realizacji	Nr dok. upraw.	Lb. porz.	Pomij. Id wizyty	Jedn. chorob.	Id importu	Sposób wpr.
42498	2295	Tak [3475]	OK	360		EODOZIA	2	2020-05-26	1-20	249	42497	0		CSV z EZWM
41196	1394	Tak [3455]	OK	360		EODOZIA	2	2020-04-23	1-20	262	41195	0		CSV z EZWM
45678	3293	Tak [3544]	OK	360		EODOZIA	2	2020-06-30	1-20	342	45677	0		CSV z EZWM
41006	1307	Tak [3401]	OK	980		TEUSZ	2	2020-04-03	0-20	175	41005	0		CSV z EZWM
45616	3268	Tak [3609]	OK	321			2	2020-06-22	0-20	316	45615	0		CSV z EZWM
42384	2244	Tak [3475]	OK	880		NDRA	2	2020-05-12	1-20	198	42383	0		CSV z EZWM
41246	1416	Tak [3455]	OK	880		NDRA	2	2020-04-30	1-20	284	41245	0		CSV z EZWM
42472	3283	Tak [3475]	OK	540		slaw	2	2020-05-22	0-20	237	42471	0		CSV z EZWM
45690	3299	Tak [3609]	OK	761		irena	2	2020-06-30	0-20	348	45689	0		CSV z EZWM
45424	3187	Tak [3587]	OK	470			14	2020-06-03	1-20	234	45423	0		CSV z EZWM

Zlecenia, do których są wątpliwości lub jeżeli chcemy je zweryfikować w późniejszym terminie. Zaznaczamy pomijaj w raporcie statystycznym.

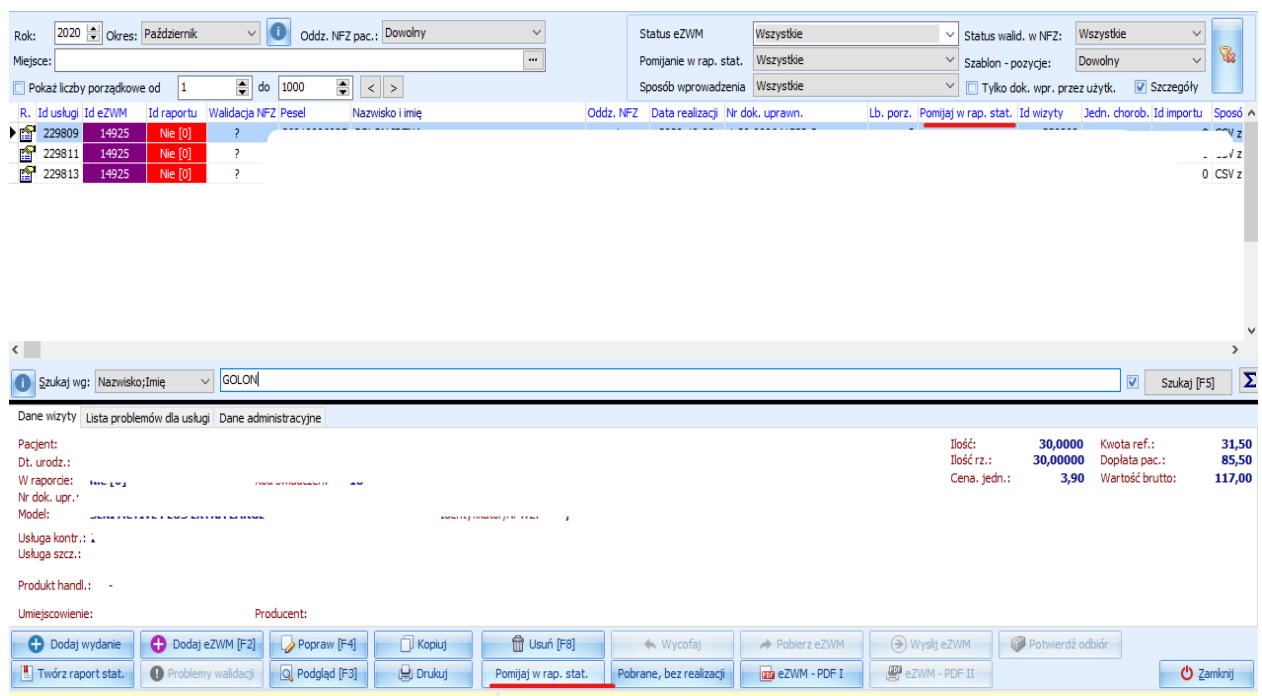

Rok: 2020 Okres: Październik Oddz. NFZ pac.: Dowolny

Status eZWM: Wszystkie Status walid. w NFZ: Wszystkie

Pomijanie w rap. stat.: Wszystkie Szablon - pozycje: Dowolny

Sposób wprowadzenia: Wszystkie Tylko dok. wpr. przez użytka. Szczegóły

R.	Id usługi	Id eZWM	Id raportu	Walidacja NFZ	Pesel	Nazwisko i imię	Oddz. NFZ	Data realizacji	Nr dok. upraw.	Lb. porz.	Pomijaj w rap. stat.	Id wizyty	Jedn. chorob.	Id importu	Sposób wpr.
229809	14925	Nie [0]	?												CSV z
229811	14925	Nie [0]	?												CSV z
229813	14925	Nie [0]	?												CSV z

Szukaj wg: Nazwisko;Imię GOLON Szukaj [F5]

Dane wizyty | Lista problemów dla usługi | Dane administracyjne

Pacjent: Ilość: 30,000 Kwota ref.: 31,50  
Dt. urodz.: Ilość rz.: 30,00000 Dopłata pac.: 85,50  
W raporcie: Cena, jedn.: 3,90 Wartość brutto: 117,00

Usługa kontr.:  
Usługa szcz.:  
Produkt handl.:  
Umiejscowienie: Producent:

Po sprawdzeniu zlecenia jeśli chcemy dodać go do raportu statystycznego w celu rozliczenia klikamy uwzględnij w raporcie statystycznym

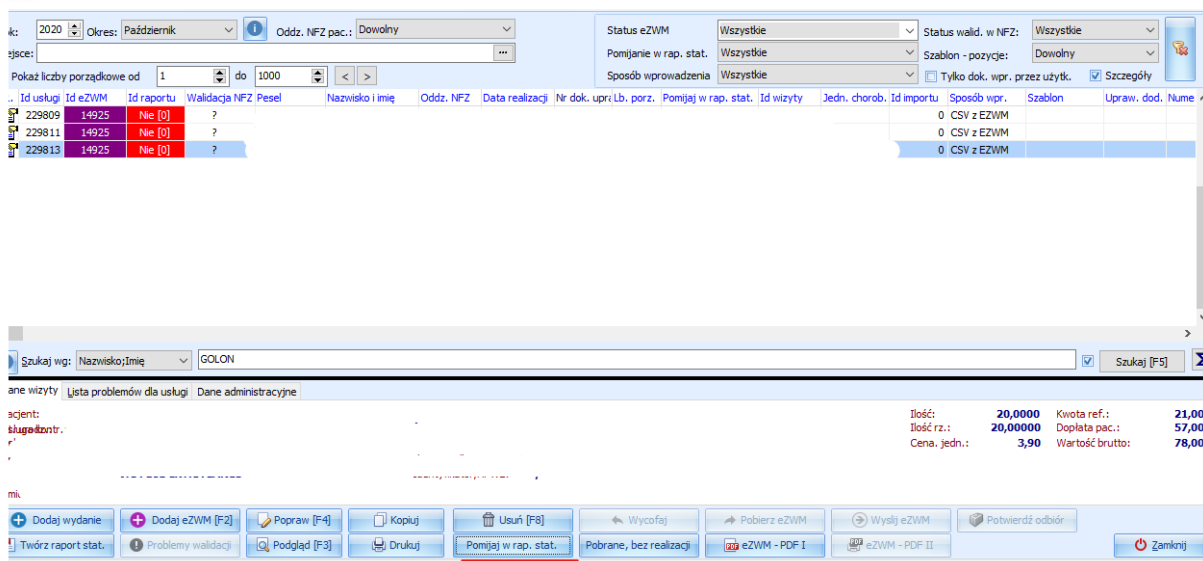

The screenshot shows the GlobalMed software interface. At the top, there are filters for the year (2020), month (Październik), and patient department (Dowolny). Below this is a table with columns: Id usługi, Id eZWM, Id raportu, Walidacja NFZ, Pesel, Nazwisko i imię, Oddz. NFZ, Data realizacji, Nr dok. upr. Lb. porz., Pomijaj w rap. stat., Id wizyty, Jedn. chorob., Id importu, Sposób wpr., Szablon, Upraw. dod., and Nume. The table contains three rows of data. Below the table is a search bar with 'GOLON' entered. To the right of the search bar is a summary panel with the following data:

Ilość:	20,0000	Kwota ref.:	21,00
Ilość rz.:	20,00000	Dopłata pac.:	57,00
Cena jedn.:	3,90	Wartość brutto:	78,00

At the bottom of the interface is a toolbar with various action buttons like 'Dodaj wydanie', 'Dodaj eZWM', 'Popraw', 'Kopuj', 'Usuń', 'Wycofaj', 'Pobierz eZWM', 'Wyslij eZWM', 'Potwierdź odbiór', 'Twórz raport stat.', 'Problemy walidacji', 'Podgląd', 'Drukuj', 'Pomijaj w rap. stat.', 'Pobrane, bez realizacji', 'eZWM - PDF I', 'eZWM - PDF II', and 'Zamknij'.

Instrukcja do [GlobalMed – Raport statystyczny pominiętych wpisów](#)

1.7 Ponowny import z pliku CSV możliwy jest na poniższe sposoby:

a) **Bez edycji pliku csv**

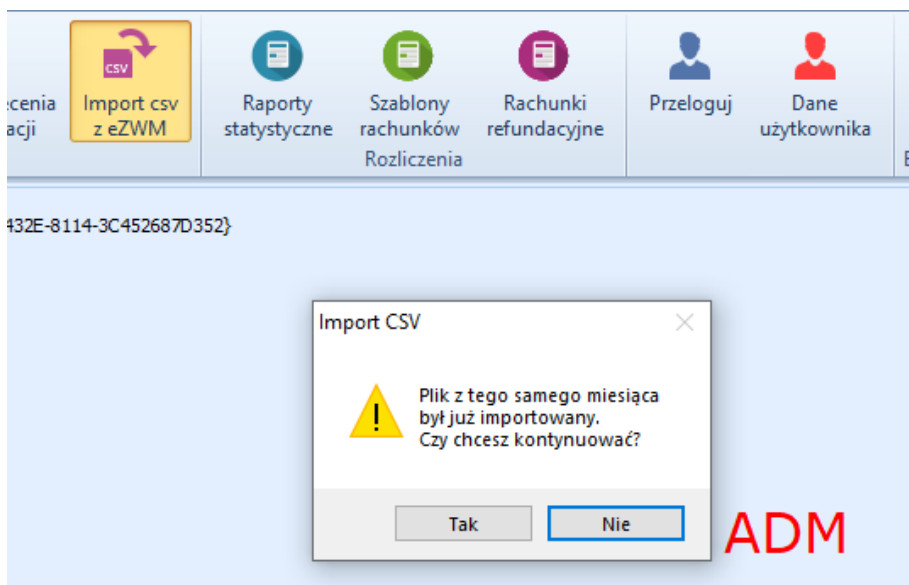

The screenshot shows the GlobalMed software interface with a warning dialog box titled 'Import CSV'. The dialog box contains a yellow warning icon and the following text:

Plik z tego samego miesiąca był już importowany. Czy chcesz kontynuować?

There are two buttons at the bottom of the dialog box: 'Tak' and 'Nie'. The 'Nie' button is highlighted with a blue border. In the bottom right corner of the screenshot, the text 'ADM' is visible in red.

Weryfikacja na poziomie programu GlobalMed pominie wcześniej już zaimportowane zlecenia z pliku CSV. Na przedstawionym przykładzie liczba pominiętych rekordów to 30.

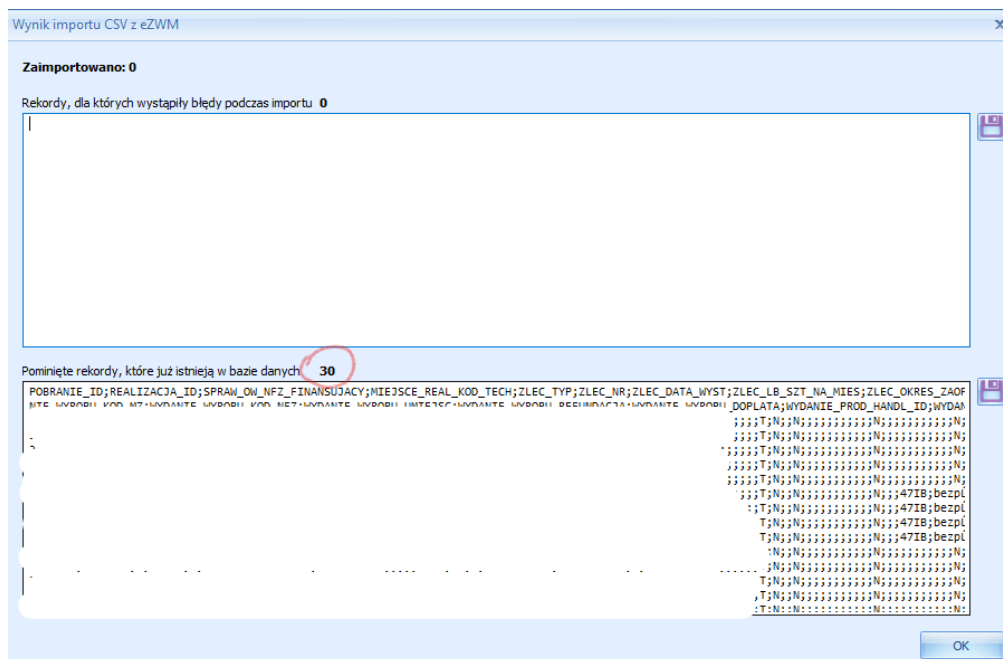

## b) Z edycją CSV

Przed importem edytujemy plik CSV w programie np. Excel poprzez usunięcie wcześniej zaimportowanych zleceń po np. punkcie realizacji zleceń lub innym przyjętym kryterium. Następnie zapisujemy plik i ponownie importujemy.

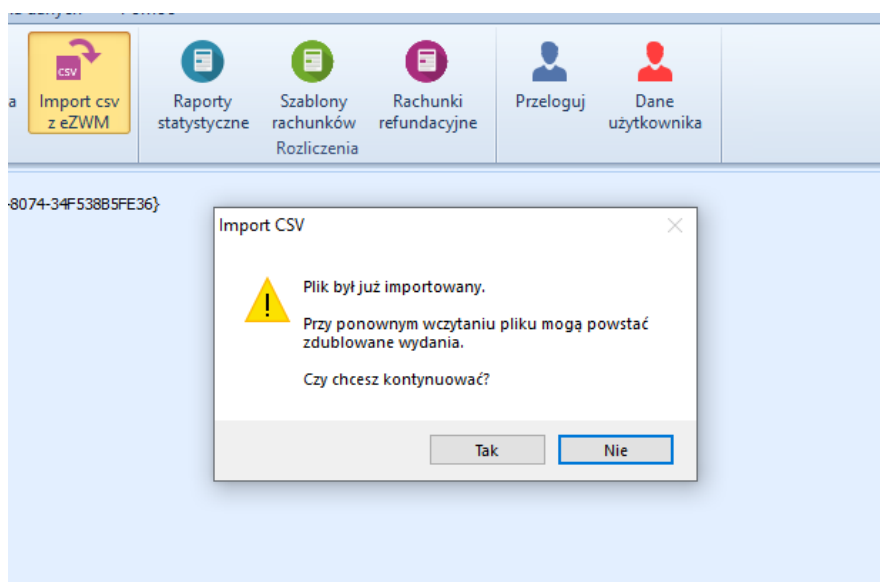

- c) Import wszystkich zleceń z zaznaczeniem opcji "Pomijaj w raporcie statystycznym". Opcja przydatna w momencie gdy brak jest pełnej dokumentacji zlecenia lub występują pewne nieścisłości zlecenia.

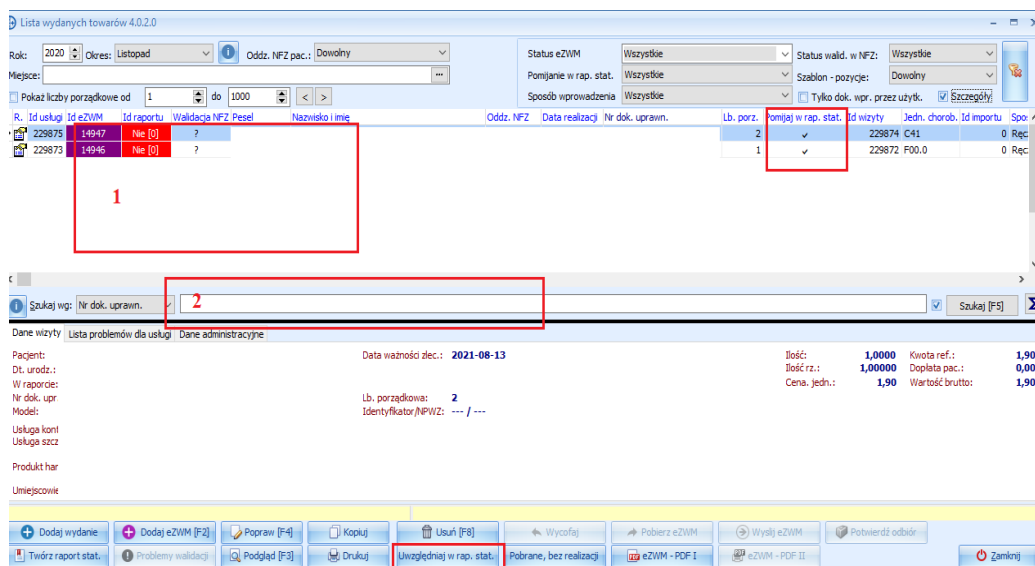
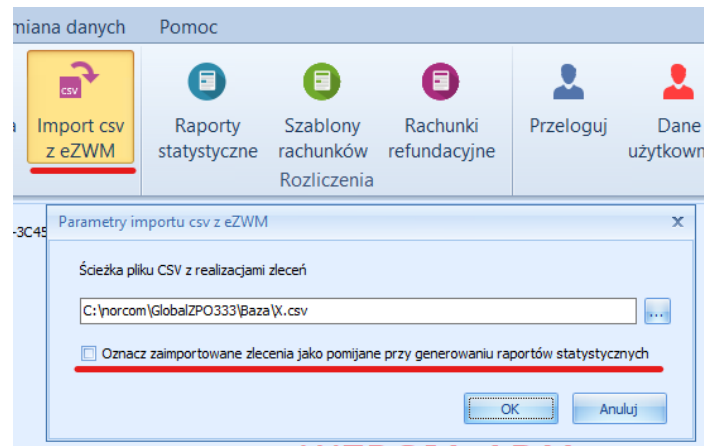

Opcja ta umożliwia pojedyncze zweryfikowanie zlecenia przed wysłaniem ich do rozliczenia. Zlecenie, które chcemy zweryfikować możemy wyszukać na liście na dwa sposoby Pkt 1 i 2 jak na obrazku powyżej:

- zeskanować kod kreskowy z wniosku
- w polu wyszukiwania zeskanować czytnikiem kod zlecenia, bądź wpisując ręcznie jego numer lub inne dane identyfikujące.

Po pozytywnej weryfikacji odznaczamy go by został ujęty w raporcie statystycznym i przechodzimy do kolejnego wyszukiwania.

Nie zweryfikowane wnioski dla których nie została odznaczona opcja **Uwzględnij w rap. stat.** nie zostaną w raporcie statystycznym uwzględnione.

### Ważne

Jeżeli przed importem na liście zleceń np. za miesiąc 09/2020 znajduje się już zlecenie P. Kowalskiego, wówczas najlepiej usunąć go z listy aby zlecenie nie było zdublowane po imporcie z pliku CSV.

Zaimportowanie zlecenia P. Kowalskiego bez usunięcia z listy, skutkuje zdublowaniem danych na liście wydanych towarów, a następnie po stworzeniu raportu statystycznego uniemożliwia poprawne rozliczenie z NFZ.

Zaimportowane dane należy zweryfikować poprzez przegląd listy wydanych towarów oraz sprawdzenie kwoty refundacji.

Na liście wydanych towarów, w prawym rogu klikając ikonę Suma (CTRL+S)  wówczas otrzymamy komunikat o łącznej kwocie refundacji i ilości pozycji j.n.

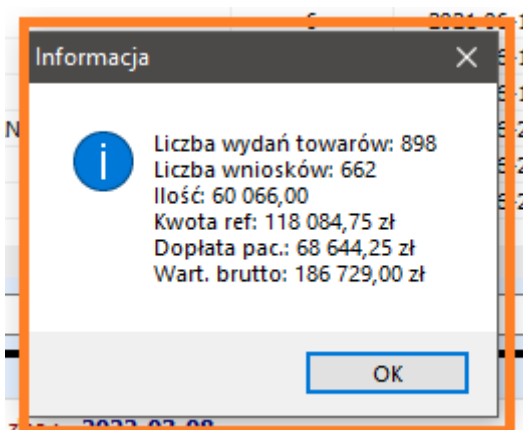

Wynik danych z okienka "informacja" należy porównać z importowanym plikiem CSV.

2. Generowanie raportu statystycznego odbywa się standardowo – zgodnie z [instrukcją](#) zamieszczoną na stronie.

W ramach licencji **bezpłatnie** można rozliczyć maksymalnie 500 zaimportowanych w pliku zleceń. Program uniemożliwi rozliczenie zleceń dla większej ilości niż przewiduje licencja.



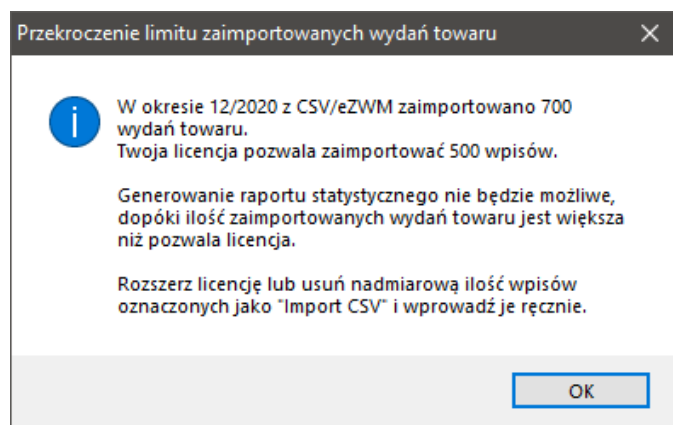

W przypadku pojawiania się powyższego komunikatu należy rozważyć dokupienie dodatkowego pakietu umożliwiającego rozliczenie większej ilości wniosków – szczegóły na stronie <https://globalmed.pl/zakup/>. Do momentu powiększenia limitu realizowanych wniosków, należy usunąć wnioski które przekraczają dopuszczalny limit i wprowadzić je ręcznie do programu.