

GlobalMed – instalacja i konfiguracja programu

Aby móc zainstalować program i przeprowadzić konfigurację potrzebne będą:

- plik licencyjny w wersji elektronicznej (otrzymałeś do z @ z fakturą pro forma)
- plik umowy z NFZ w wersji elektronicznej (do pobrania z portalu NFZ)
- numer klienta, który podany jest na fakturze pro forma
- plik potwierdzenia definicji wygenerowany z centrali

INSTALACJA

1. Program pobieramy ze strony <https://globalmed.pl/do-pobrania/>. Instalujemy oraz aktualizujemy zgodnie z informacją na stronie.
2. Instalacje GlobalMed należy rozpocząć od uruchomienia programu jako administrator.

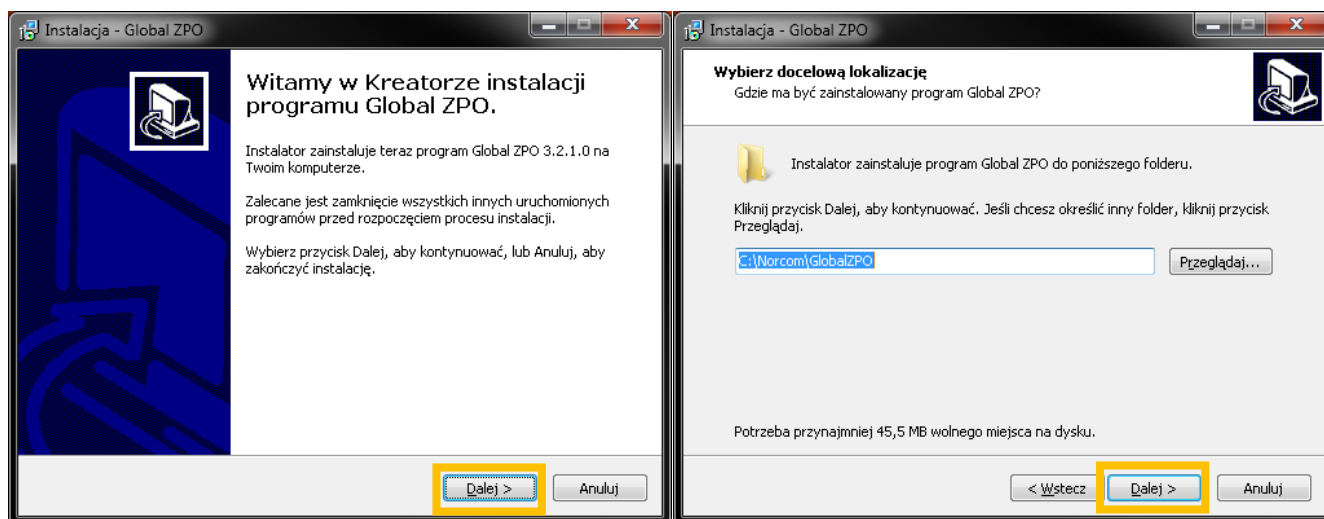
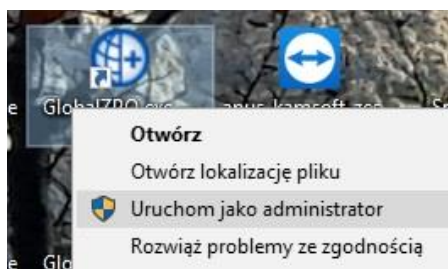

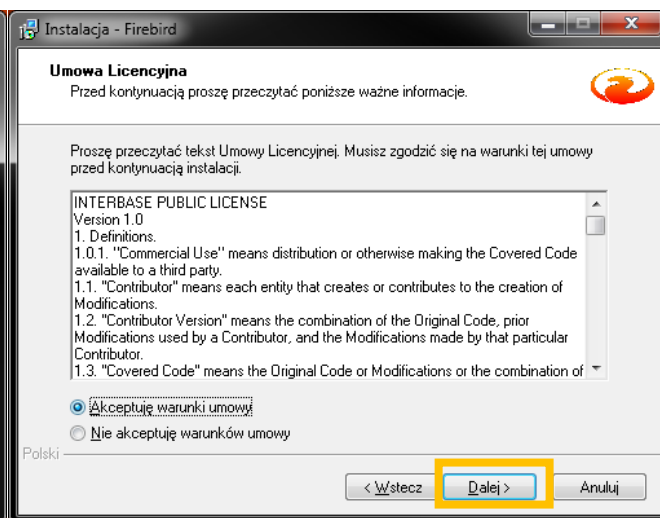
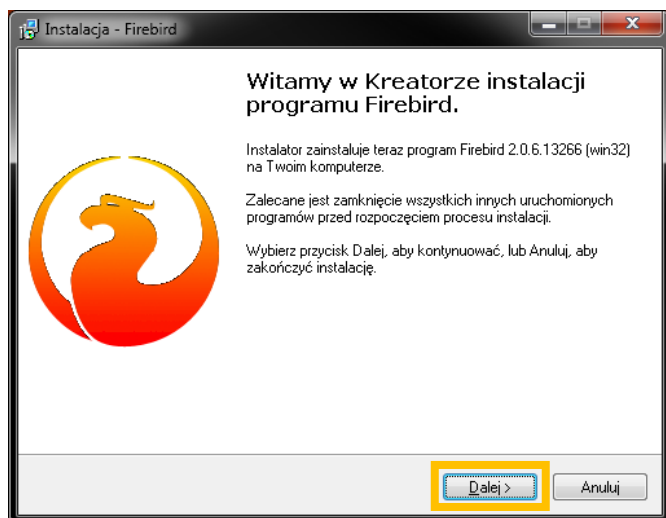
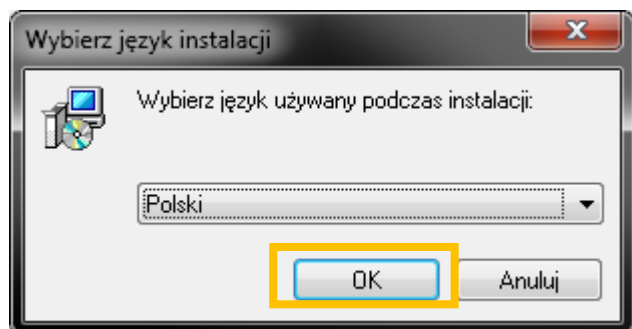
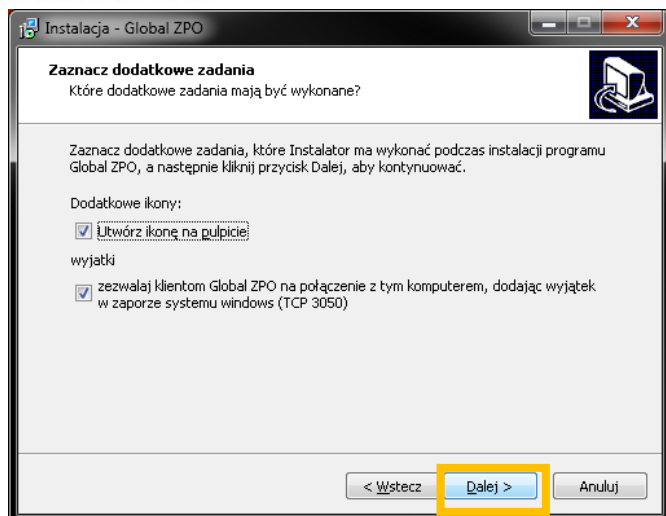

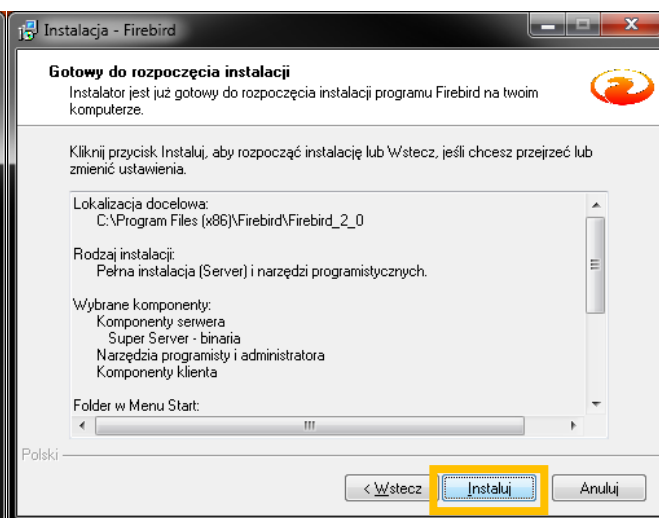
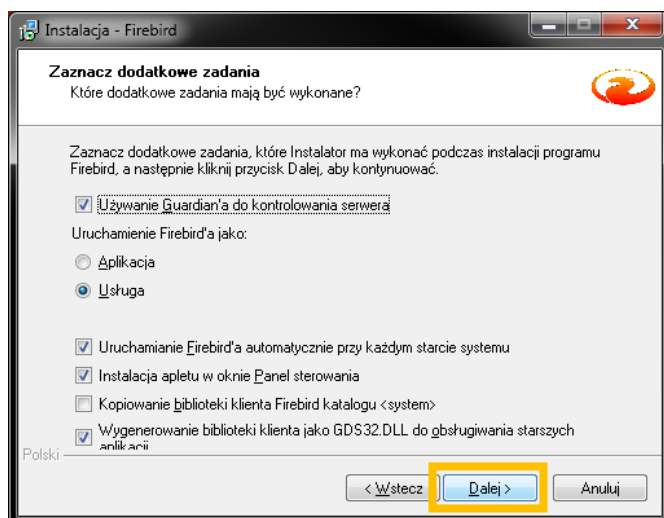
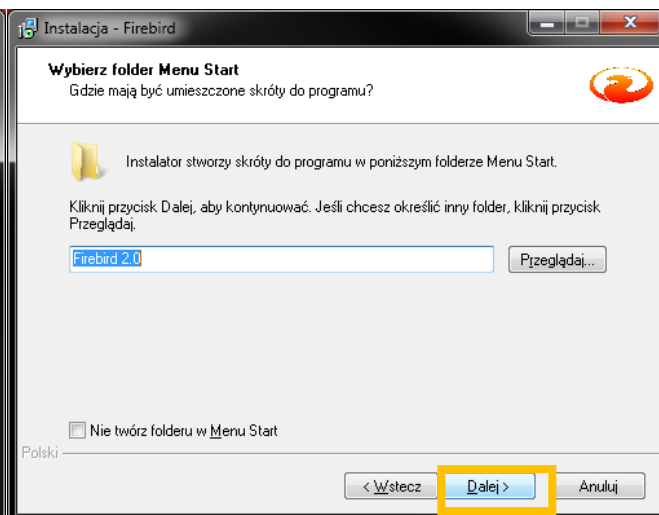
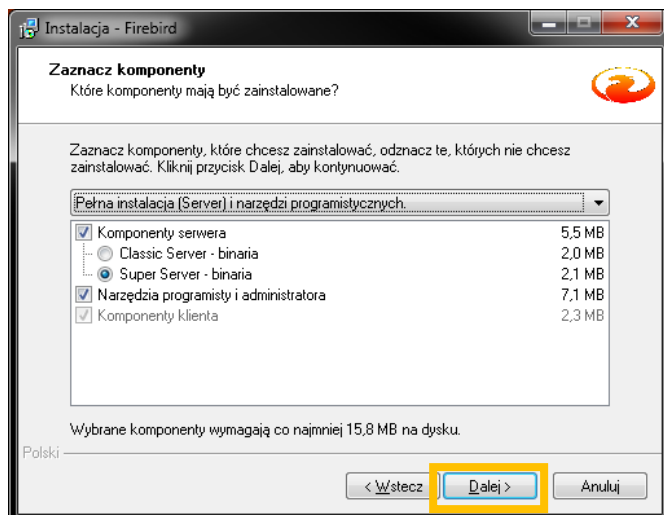
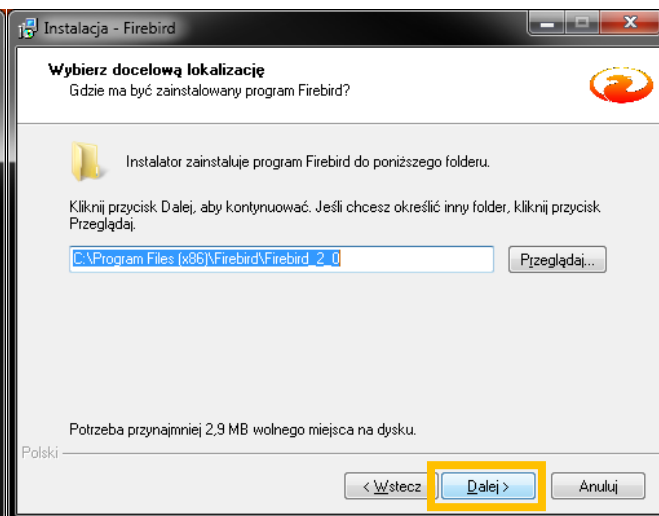
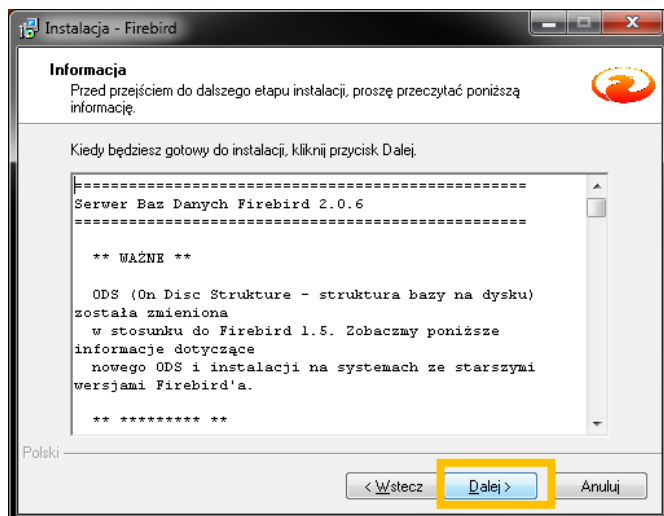

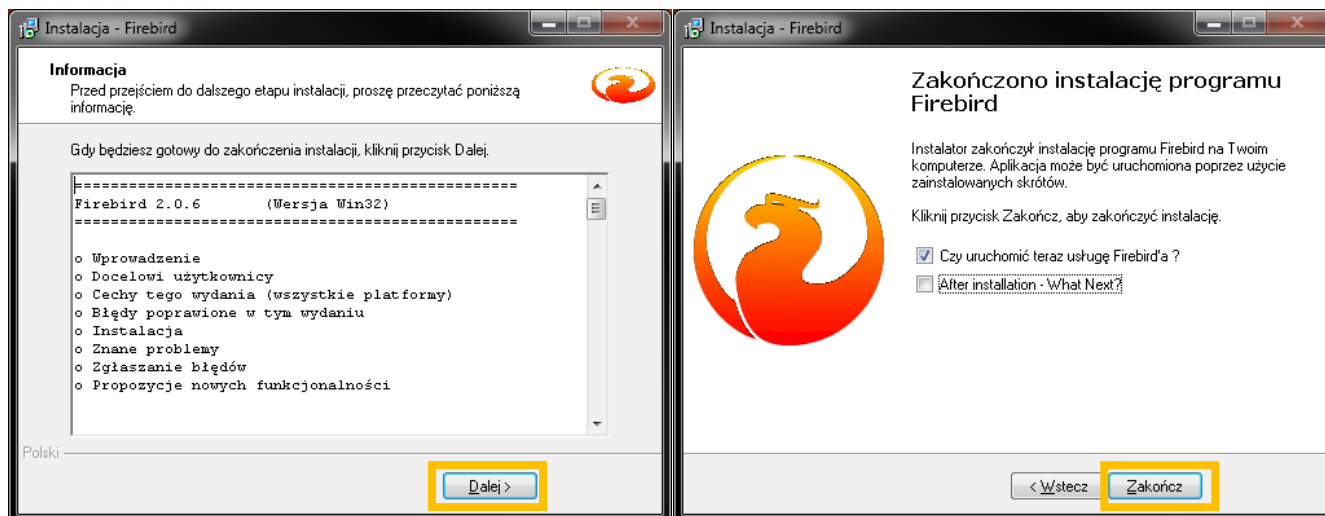

Dla bezpieczeństwa opcjonalny (domyślny) restart komputera

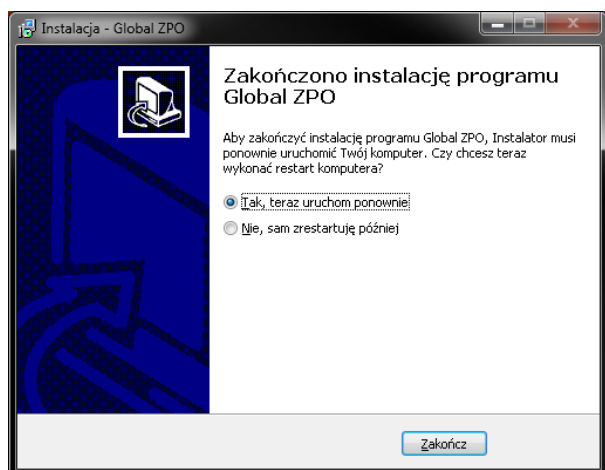

3. Reinstalacja oprogramowania GlobalMed

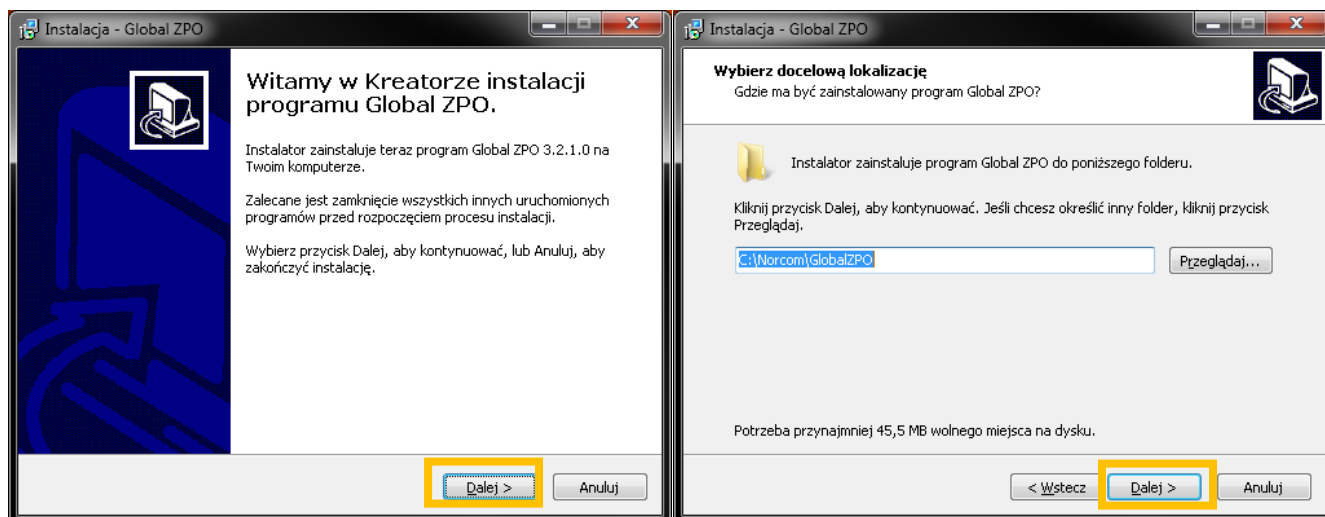

W przypadku gdy zdecydujesz o instalacji oprogramowania w tej samej lokalizacji instalacji Pojawi się ostrzeżenie przed nadpisaniem folderu, gdy istnieje.

Najlepszym rozwiązaniem jest stworzenie nowego folderu wybierając opcje nie.

W przypadku gdy zdecydujesz o instalacji oprogramowania w tej samej lokalizacji instalacji

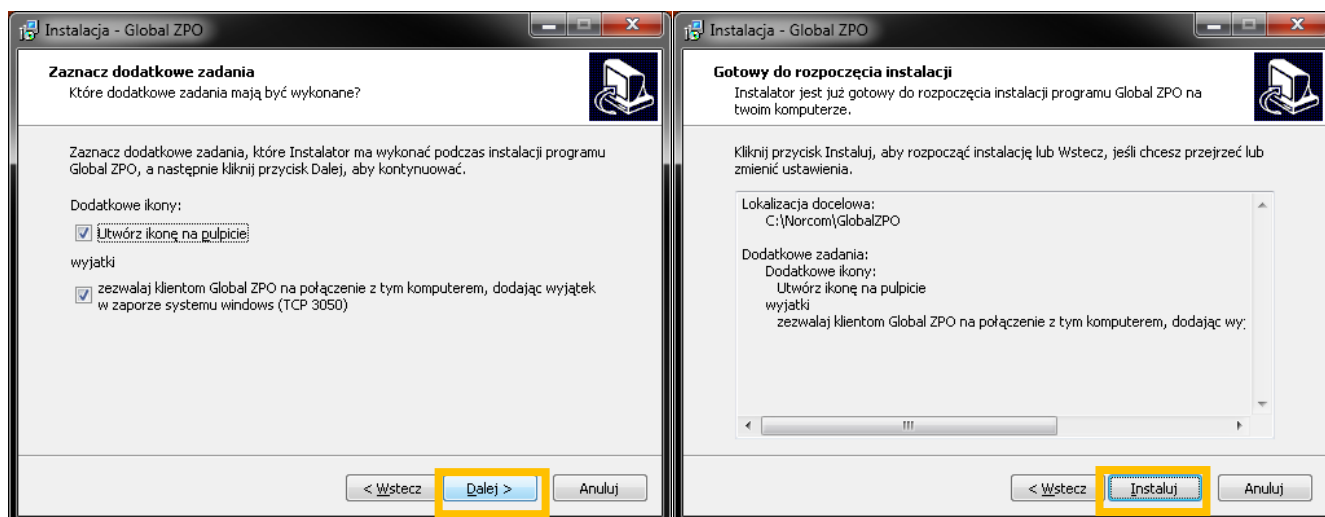
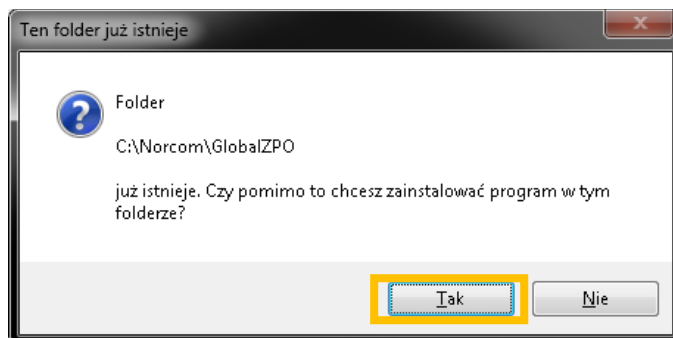

Pojawi się również ostrzeżenie przed nadpisaniem bazy danych, gdy, plik tam istnieje. Jednak potwierdzisz instalację, następuje nadpisanie wszystkich danych.

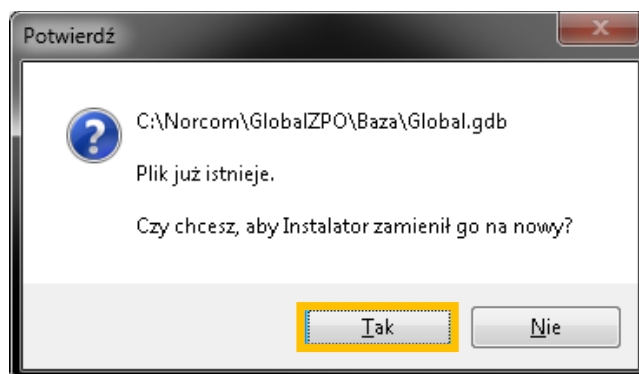

W przypadku gdy na komputerze istnieje inna instalacja Firebird 2.0
Pojawi się poniższy komunikat i pomijana zostaje jego instalacja.

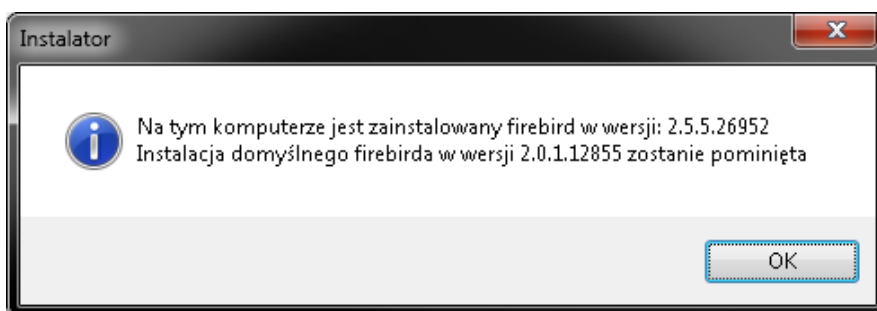
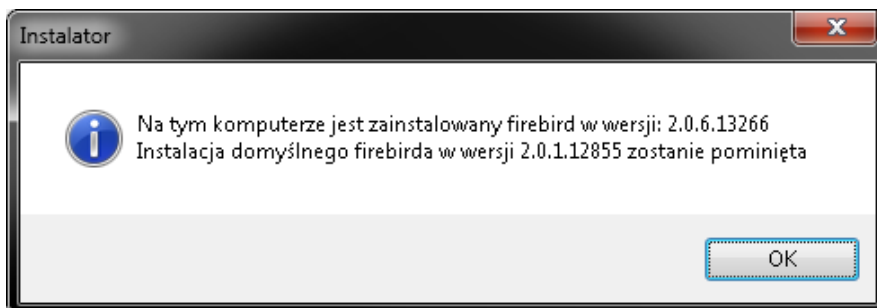

Dla bezpieczeństwa opcjonalny (domyślny) restart komputera

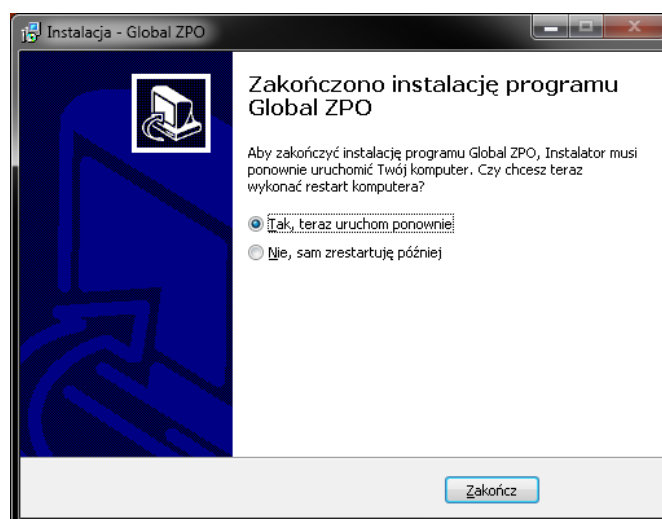

KONFIGURACJA

1. Należy wejść w zakładkę Administrator-> Dane świadczeniodawcy. Uzupełnić wszystkie wymagane dane- oznaczone na żółto.

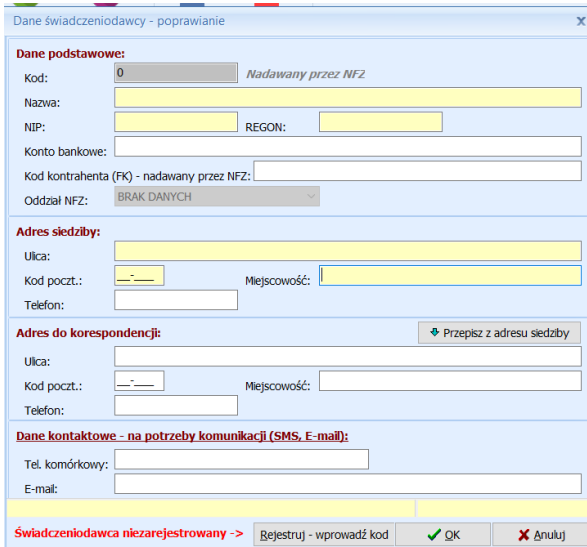

Zapisać wprowadzone dane i zrestartować aplikację ponownie uruchamiając jako administrator.

- a. Ponownie wejść w zakładkę Administrator-> Dane świadczeniodawcy i zarejestrować kod świadczeniodawcy

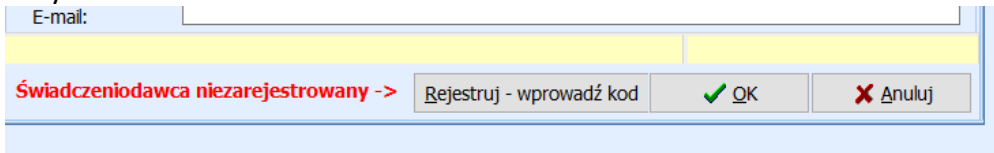
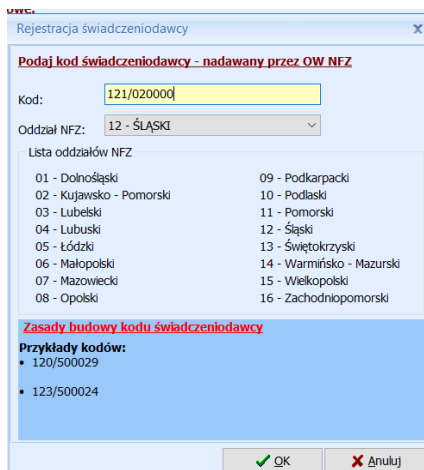
WAŻNE!!! Oddziały NFZ mają różne budowy kodu świadczeniodawcy. Przed zatwierdzeniem należy zwrócić uwagę czy został on wpisany w odpowiednim formacie. Błędne wpisanie kodu świadczeniodawcy może spowodować problemy z importem umowy do programu.

Kod świadczeniodawcy można zweryfikować na stronie portalu NFZ)



Moja struktura organizacyjna

Tu zapoznasz się z podstawowymi informacjami na Twój temat zgromadzonymi w systemie NFZ

▶ **Moje podstawowe dane**

▶ ~~Moje pełne dane (Portal Potencjału)~~

Dane ogólne

Kod świadczeniodawcy: **121/**

Nazwa świadczeniodawcy: [redacted]

Ponownie zamykamy program i uruchamiamy jako administrator.

b. Po uruchomieniu program poprosi o wpisanie numeru klienta oraz NIP (wpisujemy ciąg cyfr bez myślników)

Numer klienta znajduje się na fakturze

NABYWCA: [redacted]
[redacted]
NIP **734** [redacted]

Numer klienta 80

Lp.	Nazwa towaru	Ilość	Jedn. miary	Cena bez rabatu	Rabat %	Cena jednostkowa	Wartość bez podatku	Wartość z podatkiem
1	Program GlobalMed - MINI licencja do 2021-03-31	1,00	szt.	[redacted]	[redacted]	[redacted]	[redacted]	[redacted]

Uruchomiamy zakładkę Administrator->Wczytaj plik licencji. Wskazujemy plik licencji programu, który otrzymaliśmy.

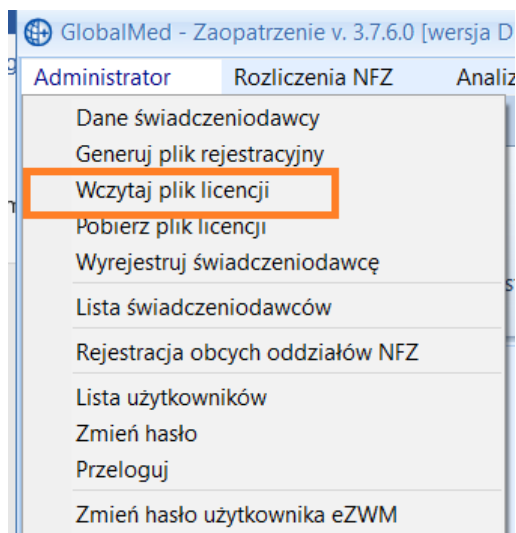

Ponownie restartujemy program i uruchamiamy jako administrator.

Jeżeli zakupiłeś licencje w wersji filia/centrala po restarcie programu program poprosi o wybranie trybu pracy w jakim program ma pracować centrala albo filia

2. Przechodzimy do wczytania umowy/aneksów NFZ.

- a. Kolejnym krokiem jest załączenie umowy NFZ.
Należy wejść z zakładkę Rozliczenia NFZ->Lista umów.
Importujemy umowę umx/xml którą pobraliśmy ze strony NFZ

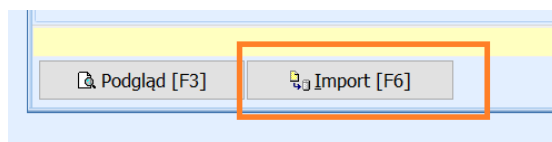

Plik umowy z NFZ w wersji elektronicznej do pobrania z portalu NFZ

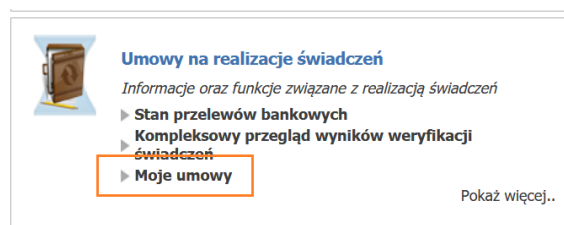

- b. Wymagany jest restart aplikacji po powyższych czynnościach.

Instalacja oraz konfiguracja została zakończona. W dalszych krokach należy dodać użytkowników uprawnionych do realizacji zleceń. Instrukcja dostępna na stronie https://globalmed.pl/instrukcje_faq/.