

## Wymiana danych między filią a centralą - import pliku centrala

- Po otwarciu programu przechodzimy do zakładki *Wymiana danych*, następnie *Import danych*

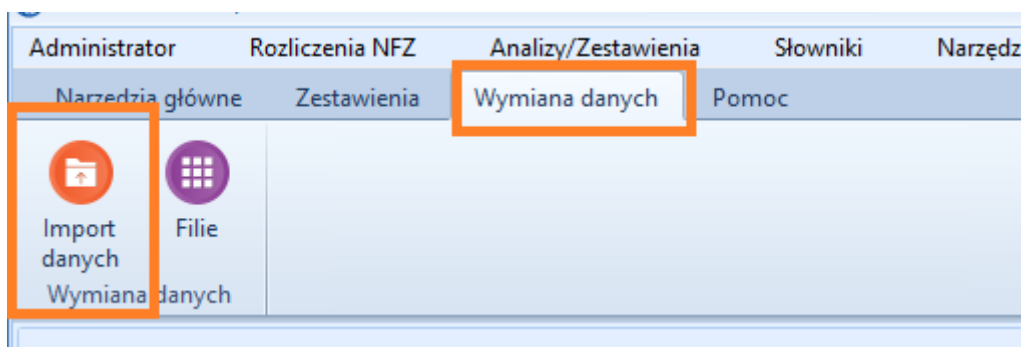

- Następnie importujemy plik otrzymany z filii

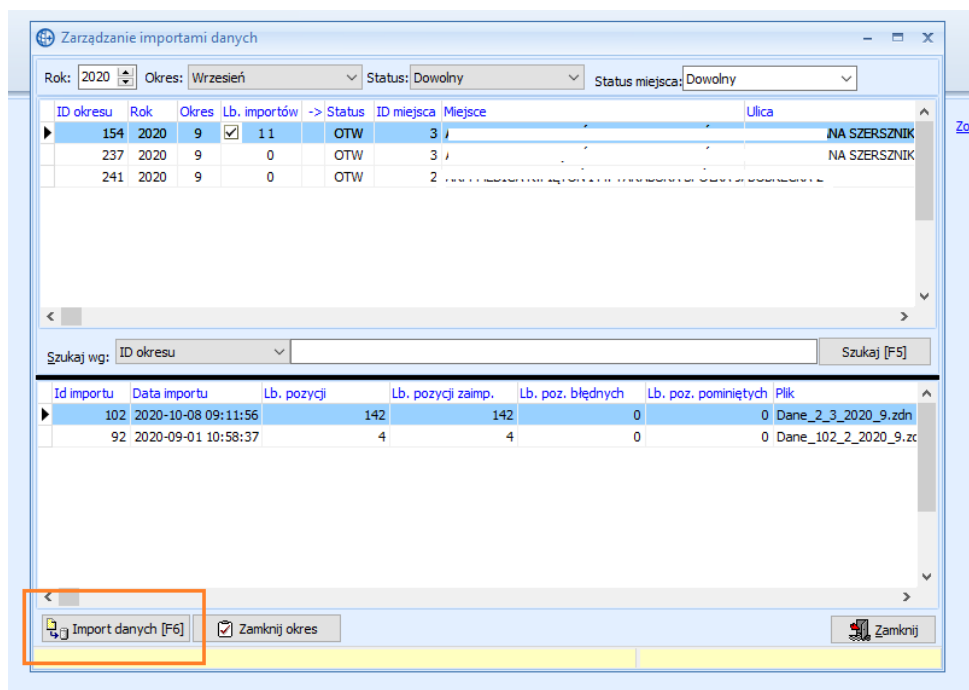

Wskazujemy lokalizację w której został plik wymiany danych zapisany

- Po wykonaniu operacji importu wyświetlona zostanie informacja o jego przebiegu, zawierająca m.in. dane o filii z jakiej importowane są dane, o ilości importowanych pozycji, o ilości poprawnych pozycji, błędnych i pominiętych. Na liście tej umieszczana jest również informacja o liczbie importowanych pozycji w podziale na rekordy zaimportowane, błędne i pominięte.

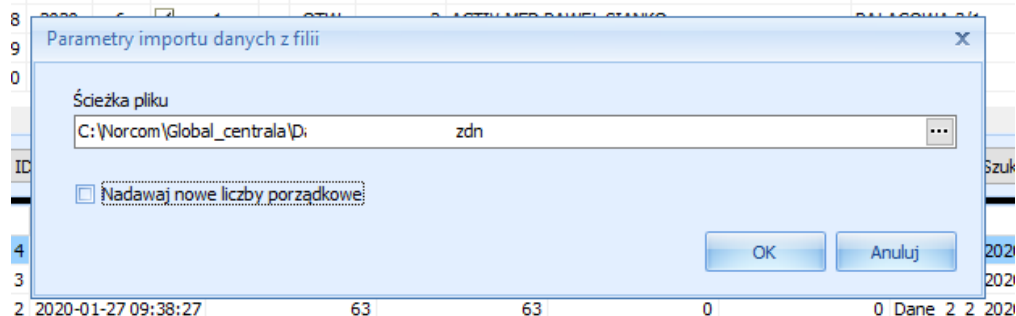

### Zmiana Liczby porządkowej przy imporcie danych z Filii

Jest to opcja przydatka tylko w momencie powstania rozbieżności LP na Centrali.

Zmiana jest dokonywana tylko w ostateczności, ponieważ jeżeli zmiany dokonamy po wysłaniu raportu statystycznego wówczas będzie problem z rozliczeniem, ponieważ do jednego zlecenia zostaną przypisane dwie różne liczby porządkowe.

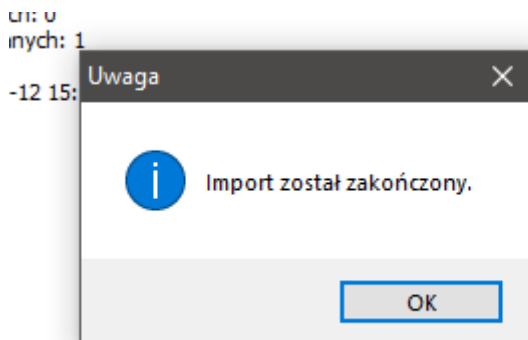

Zarządzanie importami danych

Rok: 2020 Okres: Dowolny Status: Dowolny Status miejsca: Dowolny

ID okresu	Rok	Okres	Lb. importów	Status	ID miejsca	Miejsce	Ulica
13	2020	1	44	OTW	2	AC	PALAĆ
14	2020	2	1	OTW	2	AC	PALAĆ
15	2020	3	2	OTW	2	AC	PALAĆ
16	2020	4	2	OTW	2	AC	PALAĆ
17	2020	5	2	OTW	2	AC	PALAĆ
18	2020	6	1	OTW	2	AC	PALAĆ
19	2020	7	4	OTW	2	AC	PALAĆ
20	2020	8	0	OTW	2	AC	PALAĆ

Szukaj wg: ID okresu Szukaj [F5]

Id importu	Data importu	Lb. pozycji	Lb. pozycji zaimp.	Lb. poz. błędnych	Lb. poz. pominiętych	plik
4	2020-02-03 15:03:39	273	273	0	0	Dane_4_2_2020_1.zdn
3	2020-02-01 10:09:19	217	217	0	0	Dane_3_2_2020_1.zdn
2	2020-01-27 09:38:27	63	63	0	0	Dane_2_2_2020_1.zdn
1	2020-01-22 10:42:03	1	1	0	0	Dane_1_2_2020_1.zdn

Import danych [F6] Zamknij okres Zamknij

4. Na liście zaimportowane pozycje są widoczne ze sposobem wprowadzenia *Wymiana danych*

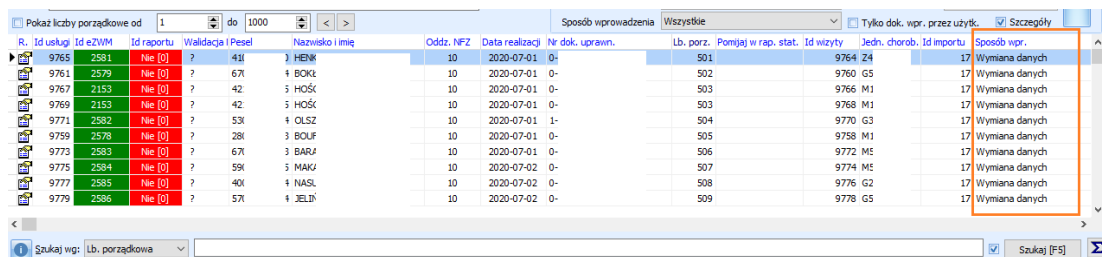

R.	Id uslugi	Id eZWM	Id raportu	Walidacja i Pesel	Nazwisko i imie	Oddz. NFZ	Data realizacji	Nr dok. uprawn.	Lb. porz.	Pomijaj w rap. stat.	Id wizyty	Jedn. chorob.	Id importu	Sposob wpr.
9765	2581	Nie [0]	?	411	HENK	10	2020-07-01	0-	501		9764	Z4	17	Wymiana danych
9761	2579	Nie [0]	?	67A	BOKŁ	10	2020-07-01	0-	502		9760	G5	17	Wymiana danych
9767	2153	Nie [0]	?	42	HOSK	10	2020-07-01	0-	503		9766	M1	17	Wymiana danych
9769	2153	Nie [0]	?	42	HOSK	10	2020-07-01	0-	503		9768	M1	17	Wymiana danych
9771	2582	Nie [0]	?	53R	QLSZ	10	2020-07-01	1-	504		9770	G3	17	Wymiana danych
9759	2578	Nie [0]	?	28R	BOLF	10	2020-07-01	0-	505		9758	M1	17	Wymiana danych
9773	2583	Nie [0]	?	67R	BARJ	10	2020-07-01	0-	506		9772	M5	17	Wymiana danych
9775	2584	Nie [0]	?	59R	MAKU	10	2020-07-02	0-	507		9774	M5	17	Wymiana danych
9777	2585	Nie [0]	?	40R	NASL	10	2020-07-02	0-	508		9776	G2	17	Wymiana danych
9779	2586	Nie [0]	?	57R	JELIN	10	2020-07-02	0-	509		9778	G5	17	Wymiana danych

Program umożliwia filtrowanie wniosków po sposobie ich wprowadzenia.

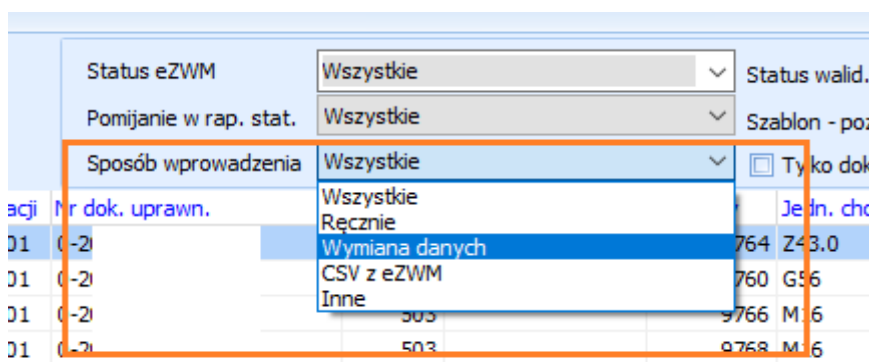

Status eZWM	Wszystkie	Status walid.
Pomijanie w rap. stat.	Wszystkie	Szablon - poz
Sposób wprowadzenia	Wszystkie	<input type="checkbox"/> Tylko dok
	Wszystkie	
	Ręcznie	
	Wymiana danych	764 Z43.0
	CSV z eZWM	760 G56
	Inne	9766 M16

Jak również po miejscu, w którym zlecenie zostało wprowadzone.

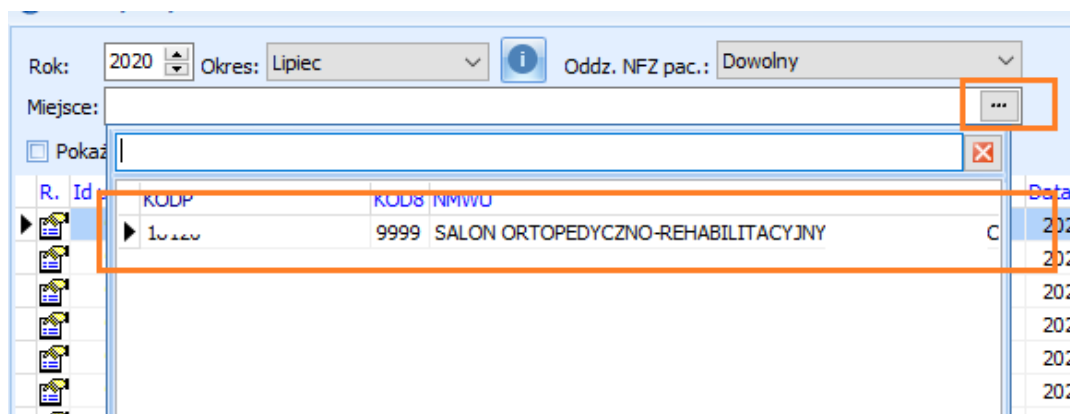

R.	Id	KODP	KODS NIMWU	Data
1	10120	9999	SALON ORTOPEDYCZNO-REHABILITACYJNY	2021
				2021
				2021
				2021
				2021
				2021

5. Obecnie LP jest numerem kontrolnym przy wysłaniu raportów statystycznych, czyli jeden nr zlecenia nie może mieć dwóch różnych LP, ponieważ nie będzie można się poprawnie rozliczyć. LP importowanych wniosków zostaje zmienione podczas importu- zostaje nadawany nowy numer. W podglądzie realizacji zlecenia [F3] została umieszczona liczba porządkowa importowana z Filii. Widoczna również jest liczba porządkowa Centrali, co pozwoli rozwickłać ewentualne problemy z korekta wsteczną.