

Raporty statystyczne

1. Aby przygotować raport statystyczny należy wejść w listę zleceń którą chcemy wysłać do rozliczenia.

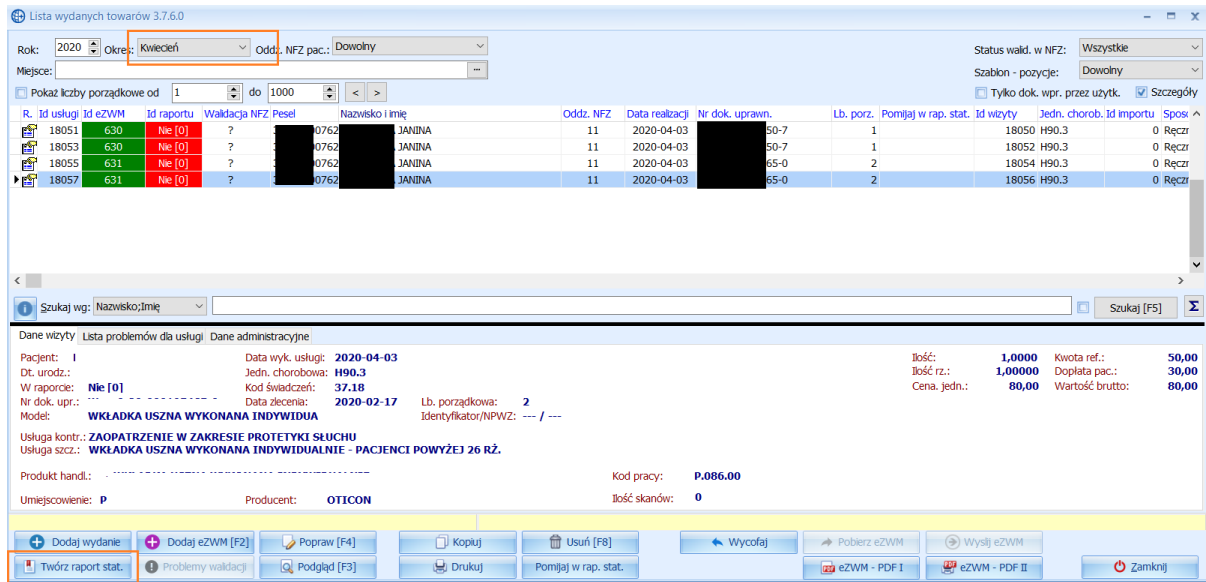

Lista wydanych towarów 3.7.6.0

Rok: 2020 Okres: Kwiecień Oddz. NFZ pac.: Dowolny

Miejsce: []

Stat. wald. w NFZ: Wszystkie Szablon - pozycje: Dowolny

Pokaz liczby porządkowe od 1 do 1000

R.	Id usługi	Id eZWM	Id raportu	Waldacja NFZ	Pesel	Nazwisko i imię	Oddz. NFZ	Data realizacji	Nr dok. uprawn.	Lb. porz.	Pomijaj w rap. stat.	Id wityty	Jedn. chorob.	Id importu	Spos.
18051	630	Nie [0]	?	0762	JANINA	11	2020-04-03	50-7	1			18050 H90.3	0	Ręczr	
18053	630	Nie [0]	?	0762	JANINA	11	2020-04-03	50-7	1			18052 H90.3	0	Ręczr	
18055	631	Nie [0]	?	0762	JANINA	11	2020-04-03	55-0	2			18054 H90.3	0	Ręczr	
18057	631	Nie [0]	?	0762	JANINA	11	2020-04-03	55-0	2			18056 H90.3	0	Ręczr	

Dane wityty: Lista problemów dla usługi Dane administracyjne

Pacjent: [] Data wyk. usługi: 2020-04-03 Ilość: 1,000 Kwota ref.: 50,00
Dt. urodz.: [] Jedn. chorobowa: H90.3 Ilość rz.: 1,00000 Dopłata pac.: 30,00
W raporcie: Nie [0] Kod świadczeń: 37.18 Cena, jedn.: 80,00 Wartość brutto: 80,00
Nr dok. upr.: [] Data zlecenia: 2020-02-17 Lb. porządkowa: 2
Model: WKŁADKA USZNA WYKONANA INDYWIDUA Identyfikator/NPWZ: --- / ---
Usługa kontr.: ZAOPATRZENIE W ZAKRESIE PROTETYKI SŁUCHU
Usługa szcz.: WKŁADKA USZNA WYKONANA INDYWIDUALNIE - PACJENCI POWYŻEJ 26 RZ.
Produkt handl.: [] Kod pracy: P.086.00
Umiejscowienie: P Producent: OTICON Ilość skanów: 0

Buttons: Dodaj wydanie, Dodaj eZWM [F2], Popraw [F4], Kopiuj, Usuń [F8], Wycofaj, Pobierz eZWM, Wyslij eZWM, Twórz raport stat., Problemy waldacji, Podgląd [F3], Drukuj, Pomijaj w rap. stat., eZWM - PDF I, eZWM - PDF II, Zamknij

Jeśli na liście jest zlecenie którego nie chcemy jeszcze przysłać do rozliczenia mamy możliwość pominięcia go w raporcie statystycznym

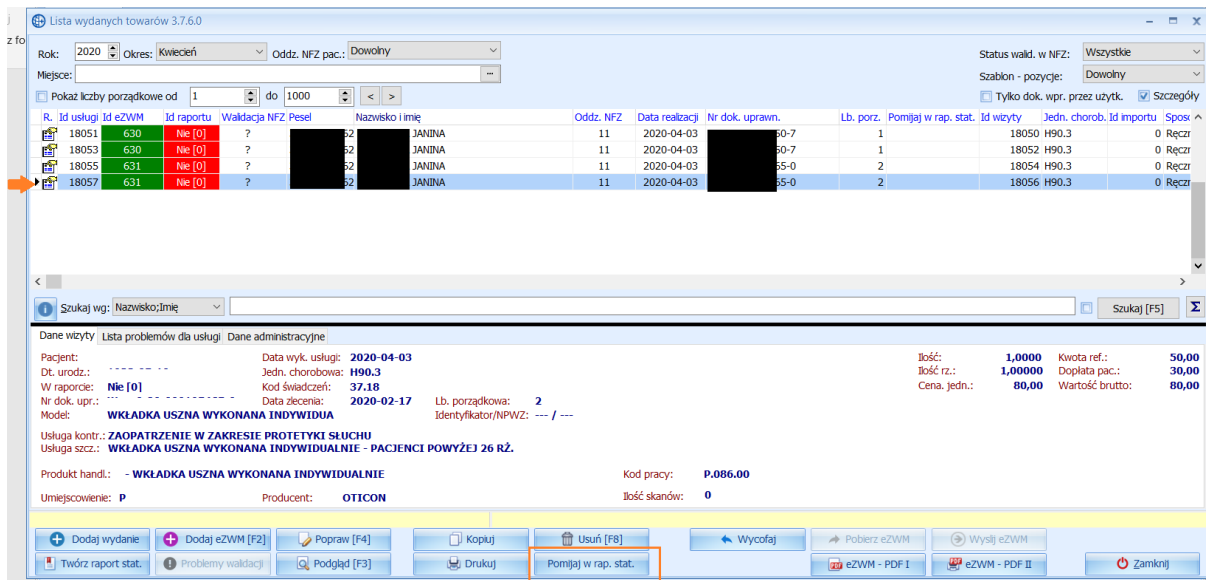

Lista wydanych towarów 3.7.6.0

Rok: 2020 Okres: Kwiecień Oddz. NFZ pac.: Dowolny

Miejsce: []

Stat. wald. w NFZ: Wszystkie Szablon - pozycje: Dowolny

Pokaz liczby porządkowe od 1 do 1000

R.	Id usługi	Id eZWM	Id raportu	Waldacja NFZ	Pesel	Nazwisko i imię	Oddz. NFZ	Data realizacji	Nr dok. uprawn.	Lb. porz.	Pomijaj w rap. stat.	Id wityty	Jedn. chorob.	Id importu	Spos.
18051	630	Nie [0]	?	0762	JANINA	11	2020-04-03	50-7	1			18050 H90.3	0	Ręczr	
18053	630	Nie [0]	?	0762	JANINA	11	2020-04-03	50-7	1			18052 H90.3	0	Ręczr	
18055	631	Nie [0]	?	0762	JANINA	11	2020-04-03	55-0	2			18054 H90.3	0	Ręczr	
18057	631	Nie [0]	?	0762	JANINA	11	2020-04-03	55-0	2			18056 H90.3	0	Ręczr	

Dane wityty: Lista problemów dla usługi Dane administracyjne

Pacjent: [] Data wyk. usługi: 2020-04-03 Ilość: 1,000 Kwota ref.: 50,00
Dt. urodz.: [] Jedn. chorobowa: H90.3 Ilość rz.: 1,00000 Dopłata pac.: 30,00
W raporcie: Nie [0] Kod świadczeń: 37.18 Cena, jedn.: 80,00 Wartość brutto: 80,00
Nr dok. upr.: [] Data zlecenia: 2020-02-17 Lb. porządkowa: 2
Model: WKŁADKA USZNA WYKONANA INDYWIDUA Identyfikator/NPWZ: --- / ---
Usługa kontr.: ZAOPATRZENIE W ZAKRESIE PROTETYKI SŁUCHU
Usługa szcz.: WKŁADKA USZNA WYKONANA INDYWIDUALNIE - PACJENCI POWYŻEJ 26 RZ.
Produkt handl.: - WKŁADKA USZNA WYKONANA INDYWIDUALNIE Kod pracy: P.086.00
Umiejscowienie: P Producent: OTICON Ilość skanów: 0

Buttons: Dodaj wydanie, Dodaj eZWM [F2], Popraw [F4], Kopiuj, Usuń [F8], Wycofaj, Pobierz eZWM, Wyslij eZWM, Twórz raport stat., Problemy waldacji, Podgląd [F3], Drukuj, Pomijaj w rap. stat., eZWM - PDF I, eZWM - PDF II, Zamknij

Raport zostanie oznaczony na liście checkbox

R.	Id usługi	Id eZWM	Id raportu	Waldacja NFZ	Pesel	Nazwisko i imię	Oddz. NFZ	Data realizacji	Nr dok. uprawn.	Lb. porz.	Pomijaj w rap. stat.	d wż
18051	630	Nie [0]	?	0762	JANINA	11	2020-04-03	50-7	1		<input checked="" type="checkbox"/>	
18053	630	Nie [0]	?	0762	JANINA	11	2020-04-03	50-7	1		<input checked="" type="checkbox"/>	
18055	631	Nie [0]	?	0762	JANINA	11	2020-04-03	55-0	2		<input type="checkbox"/>	
18057	631	Nie [0]	?	0762	JANINA	11	2020-04-03	55-0	2		<input type="checkbox"/>	

Istnieje możliwość przefiltrowania zamówień pod względem umieszczenia i pominięcia w raporcie statystycznym. Oraz po sposobie wprowadzenia zlecenia.

Lista wydanych towarów 3.7.9.0

Rok: 2020 Okres: Dowolny Oddz. NFZ pac.: Dowolny

Miejsce: [...]

Pokaż liczby porządkowe od 1 do 1000

Status eZWM: Wszystkie
Pomijanie w rap. stat.: Wszystkie
Sposób wprowadzenia: Wszystkie

R.	Id usługi	Id eZWM	Id raportu	Walidacja NFZ	Pesel	Nazwisko i imię	Oddz. NFZ	Data realizacji	Nr dok. uprawn.
----	-----------	---------	------------	---------------	-------	-----------------	-----------	-----------------	-----------------

Lista wydanych towarów 3.7.9.0

Rok: 2020 Okres: Dowolny Oddz. NFZ pac.: Dowolny

Miejsce: [...]

Pokaż liczby porządkowe od 1 do 1000

Status eZWM: Wszystkie
Pomijanie w rap. stat.: Wszystkie
Sposób wprowadzenia: Wszystkie

R.	Id usługi	Id eZWM	Id raportu	Walidacja NFZ	Pesel	Nazwisko i imię	Oddz. NFZ	Data realizacji	Nr dok. uprawn.
2307	1	Tak [45]	?	770			12	0	
2309	1	Tak [45]	?	770			12	0-2	
2311		Tak [45]	?	54		ZATA	12	2-	

Aby wygenerować raport statystyczny dla wybranych zleceń należy kliknąć „Twórz raport stat.”

bazaGlobalgdb | www.globalmed.pl | Użytkownik: SuperAdmin

Parametry generowania raportu ZPO

Oddział NFZ świadczeniodawcy: 11 - POMORSKI

Rok: 2020 Okres: Lipiec

Umowa: 11/071471/ZPO/18/20

Oddział NFZ pacjenta: DOWOLNY ODDZIAŁ

Zakres świadczeń:

- 412970003309 - ZAOPATRZENIE W PRZEDMIOTY ORTOPEDYCZNE
- 412970003309 - ZAOPATRZENIE W PRZEDMIOTY ORTOPEDYCZNE
- 412971003309 - ZAOPATRZENIE W ŚRODKI POMOCNICZE Z WYŁĄCZENIEM ŚRODKÓW POMOCNICZYCH Z ZAK...
- 412971003309 - ZAOPATRZENIE W ŚRODKI POMOCNICZE Z WYŁĄCZENIEM ŚRODKÓW POMOCNICZYCH Z ZAK...

Określ parametry tworzenia raportu ZPO

Zaznacz wszystko

Następnie przejść do zakładki raporty statystyczne

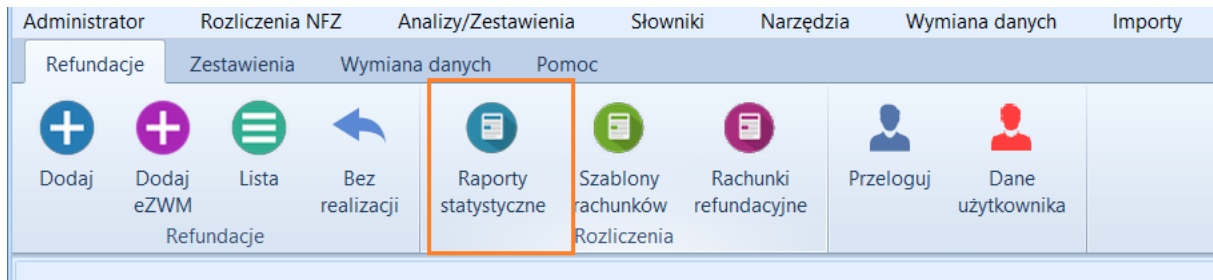

Zatwierdzić utworzony raport

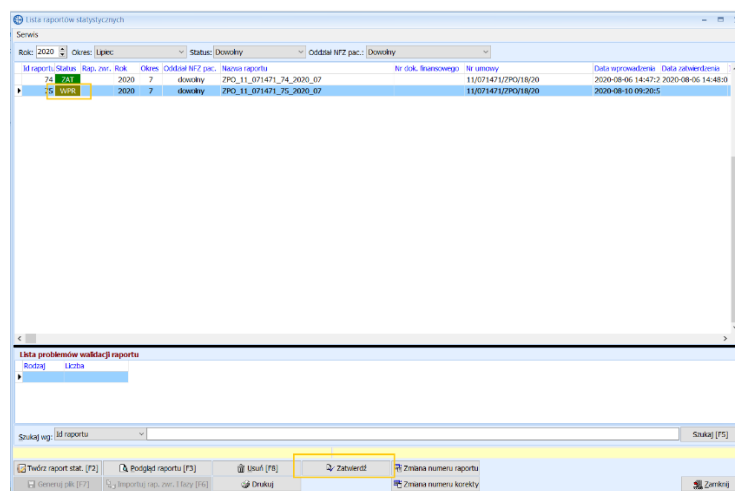

Oraz go wygenerować

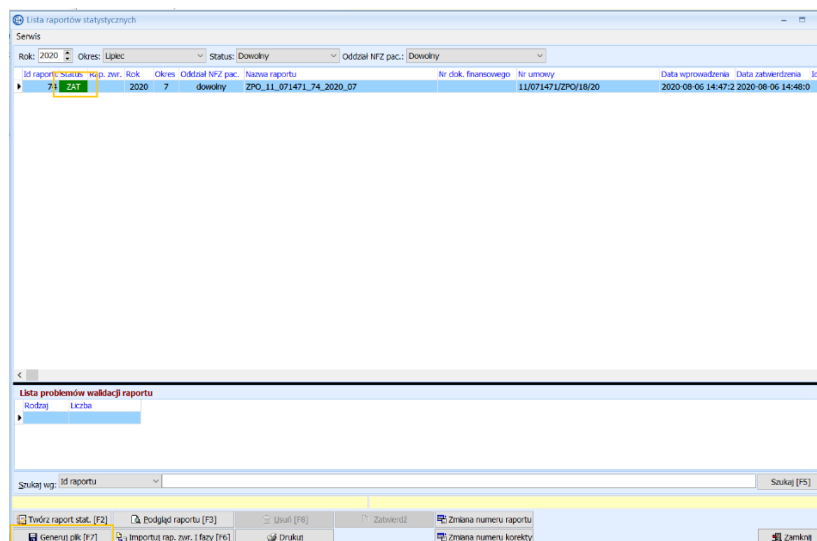

Wygenerowany plik załączamy na stronie portalu NFZ

Otrzymany raport zwrotny I fazy załączamy do programu poprzez przycisk „Importuj..”

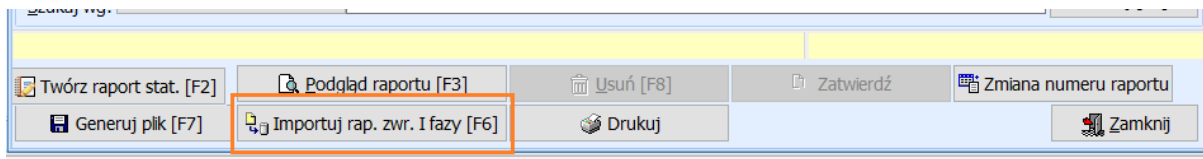

Jeśli plik zwrotny zawiera informacje o błędnie zrealizowanych zleceniach będzie to widoczne na podsumowaniu raportu. Błędne zlecenie należy poprawić i ponownie przesłać do rozliczenia

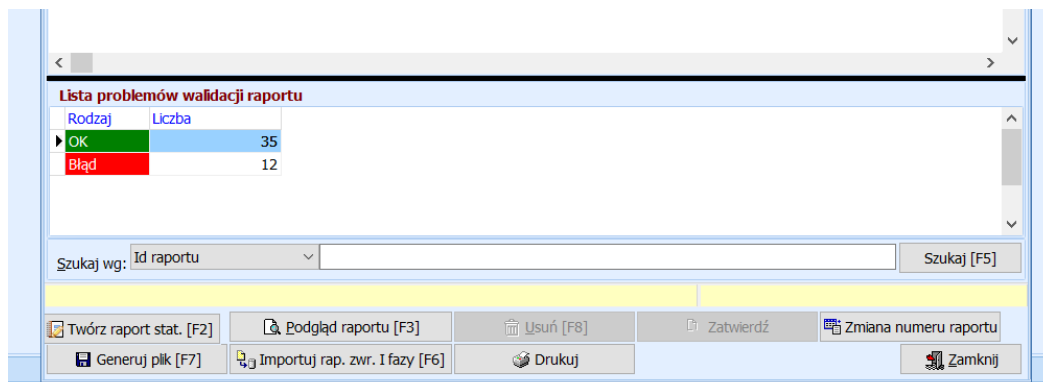

Jeśli raport zwrotny wrócił bez błędów kolejnym krokiem jest generowanie rachunków refundacyjnych

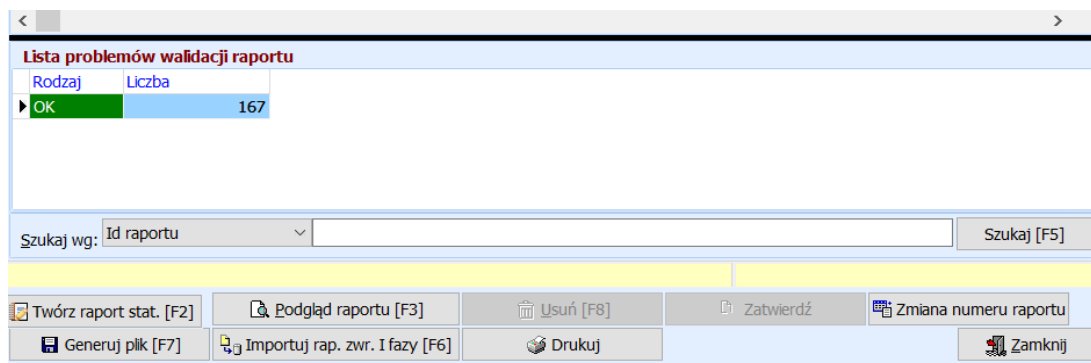

Raport zwrotny wrócił z błędami

Należy wejść w listę zamówień wskazać okres za jaki raporty były wysyłane, wyfiltrować zamówienia które są błędnie zweryfikowane przez NFZ. Dla każdego zamówienie jest możliwość zweryfikowania powodu negatywnej weryfikacji w zakładce „Lista problemów dla usług” Każdy problem należy zweryfikować, poprawić poprzez wejście w zlecenie klikając „Popraw”. Po poprawie ponownie zatwierdzić.

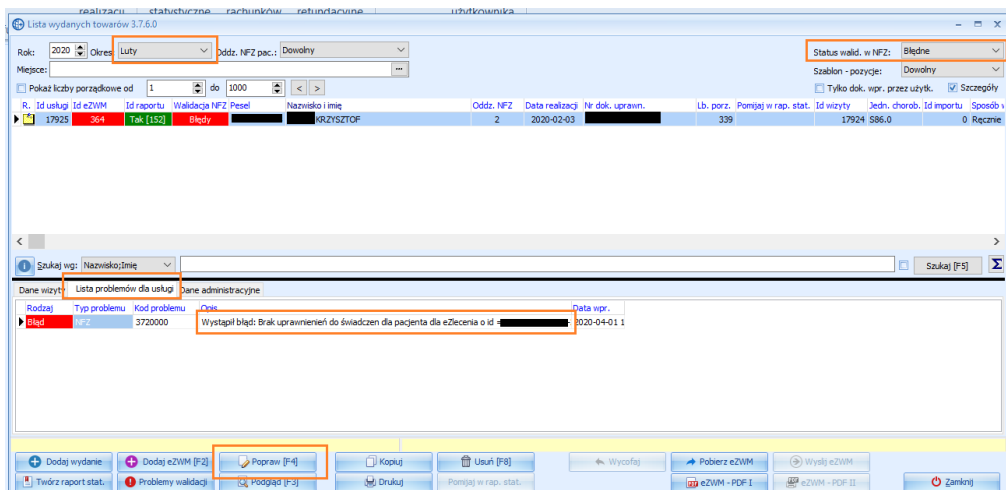

The screenshot shows the 'Lista wydanych towarów 3.7.6.0' window. At the top, there are filters for 'Rok: 2020' and 'Okres: Luty'. Below the filters is a table with columns: 'R.', 'Id usługi', 'Id eZWM', 'Id raportu', 'Walidacja NFZ', 'Pesel', 'Nazwisko i imię', 'Oddz. NFZ', 'Data realizacji', 'Nr dok. uprawn.', 'Lb. porz.', 'Pomjaj w rap. stat.', 'Id wizyty', 'Jedn. chorob.', 'Id importu', and 'Sposob'. A row is highlighted with a red background, indicating an error. Below the table, there is a search bar and a section titled 'Dane wizyty: Lista problemów dla usług'. A table shows a problem with 'Rodzaj: Błąd', 'Typ problemu: 3720000', and 'Opis: Wystąpił błąd: Brak uprawnień do świadczeń dla pacjenta dla eZlecenia o id [redacted]'. At the bottom, there are several buttons, including 'Popraw [F4]', which is highlighted with a red box.

Jeśli wszystkie zlecenia zostaną poprawione, należy ponownie utworzyć raport statystyczny z poprawionymi pozycjami oraz przekazać do NFZ.

Jeśli NFZ nie zwrócił informacji o błędach i wszystkie raporty są pozytywnie zweryfikowane należy przejść do rozliczenia.