

## Import pliku CSV do programu GlobalMed.

- 1 Do poprawnego działania importu pliku CSV, potrzebne są aktualne dane do logowania na portal eZWM, które zamieszczone są w zakładce:  
Administrator → Lista użytkowników → klikając popraw mamy wgląd do zapisanych danych do portalu eZWM.

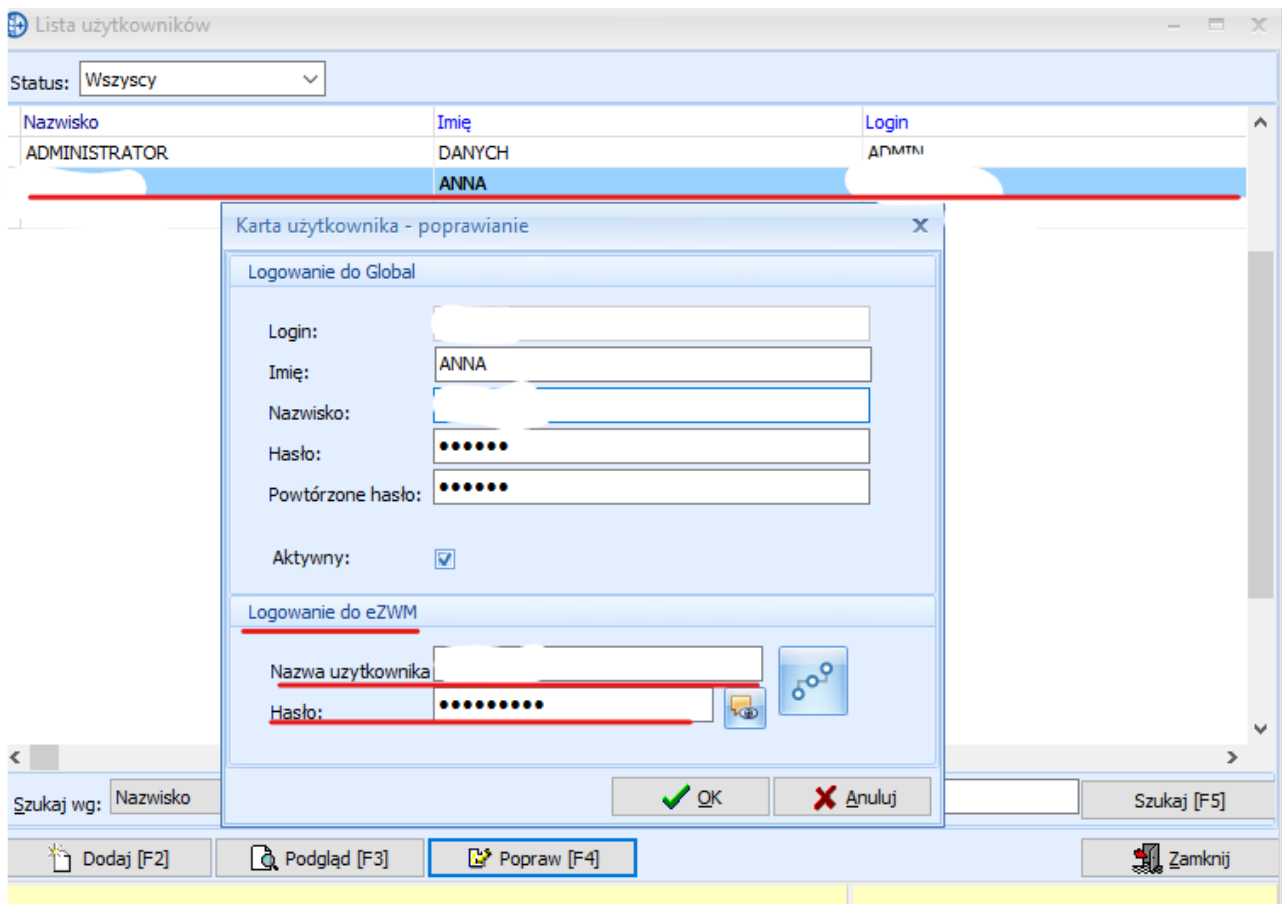

- 1.1 W przypadku braku danych lub nie poprawnych danych do logowania zobaczymy poniższy komunikat

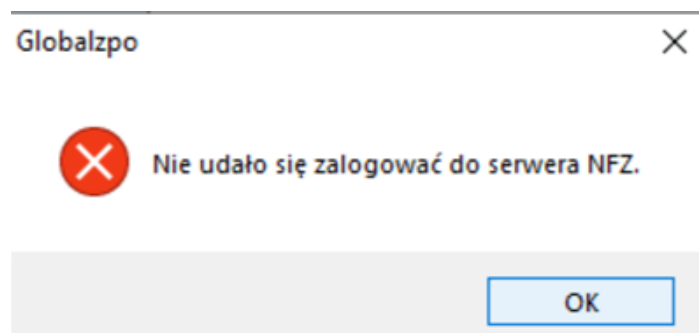

1.2 Aby poprawnie zaimportować zlecenia wchodzimy w zakładkę import CSV z eZWM.

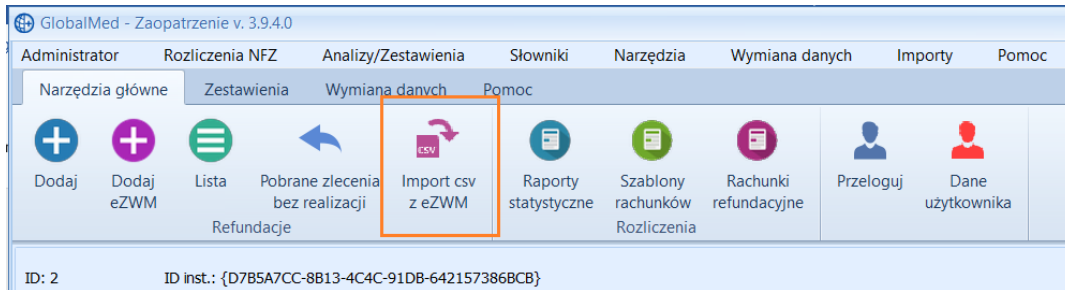

1.3 Należy wskazać plik, który wcześniej został pobrany ze strony NFZ

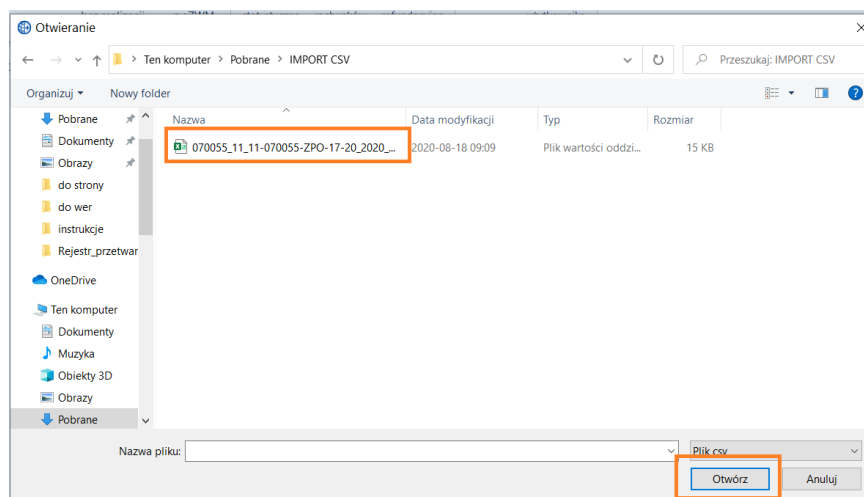

1.4 Przy imporcie pliku CSV z błędnymi danymi program wyświetli poniższy komunikat.

!;Nie odnaleziono zlecenia w eZWM. Nr zlecenia: 0-20-7 Kod dostępu:3!

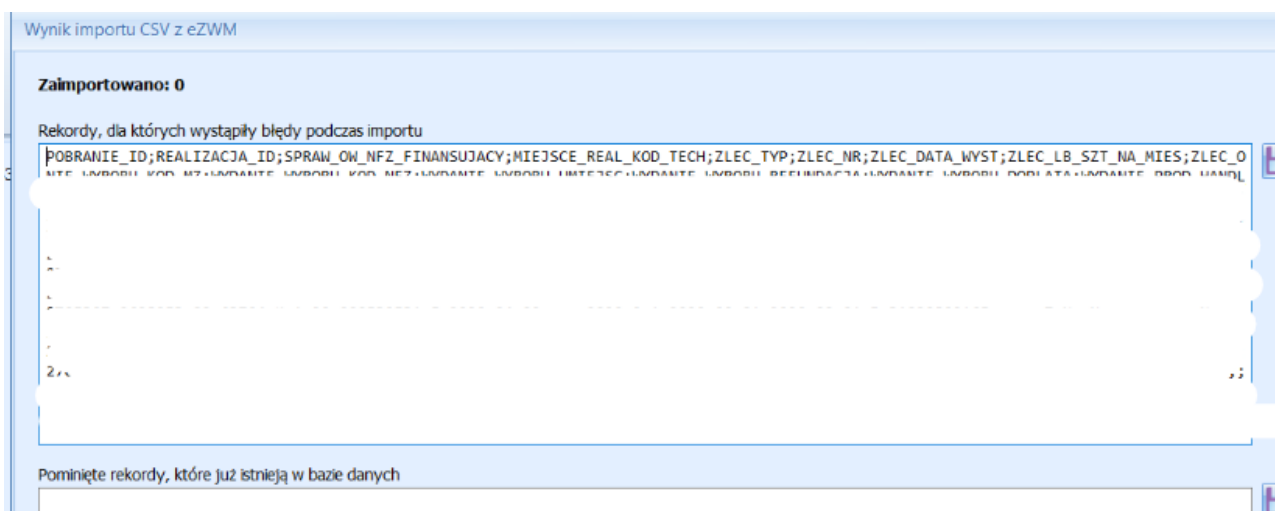

- 1.5 Następuje import pliku do programu.  
Po jego zakończeniu pojawi się informacja o ilości zaimportowanych plików.

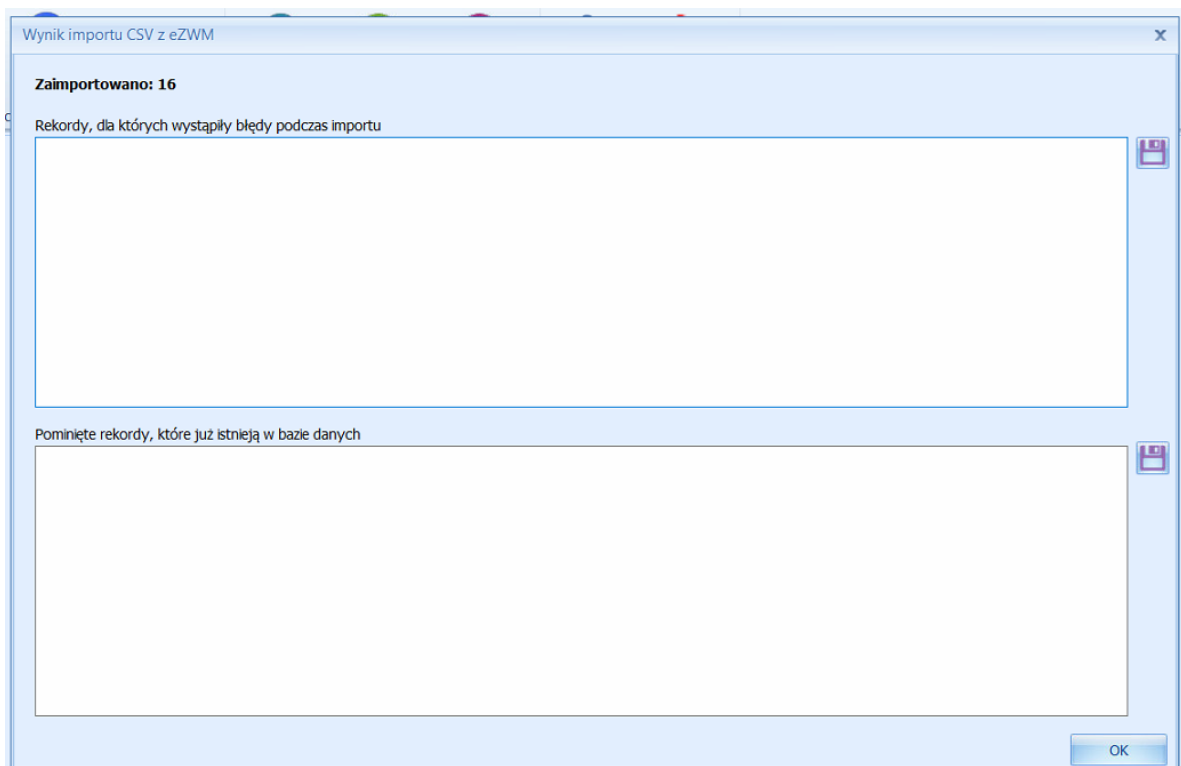
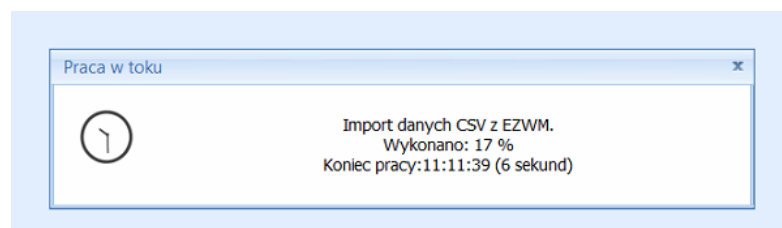
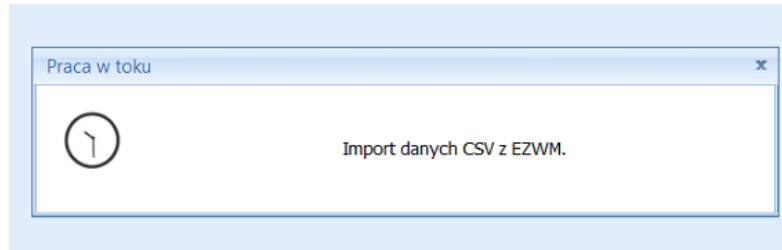

- 1.6 Zaimportowane zlecenia na liście widoczne są w kolumnie Sposób wprowadzenia. Zlecenia można wyfiltrować wybierając odpowiedni dla nich sposób wprowadzenia – CSV z EZWM.

Lista wydanych towarów 3.9.3.0

Rok: 2020 Okres: Dowolny Oddz. NFZ pac.: Dowolny

Status eZWM: Wszystkie Status walid. w NFZ: Wszystkie

Pomijanie w rap. stat.: Wszystkie Szablon - pozycje: Dowolny

Sposób wprowadzenia: CSV z eZWM Tylko dok. wpr. przez użytka. Szczegóły

| R.    | Id usługi | Id eZWM    | Id raportu | Walidacja NFZ | PeSEL | Nazwisko i imię | Oddz. NFZ | Data realizacji | Nr dok. uprawn. | Lb. porz. | Pomij. Id wizyty | Jedn. chorob. | Id importu | Sposób wpr. |
|-------|-----------|------------|------------|---------------|-------|-----------------|-----------|-----------------|-----------------|-----------|------------------|---------------|------------|-------------|
| 42498 | 2295      | Tak [3475] | OK         | 360           |       | EODOZIA         | 2         | 2020-05-26      | 1-20            | 249       | 42497            | 0             |            | CSV z EZWM  |
| 41196 | 1394      | Tak [3455] | OK         | 360           |       | EODOZIA         | 2         | 2020-04-23      | 1-20            | 262       | 41195            | 0             |            | CSV z EZWM  |
| 45678 | 3293      | Tak [3544] | OK         | 360           |       | EODOZIA         | 2         | 2020-06-30      | 1-20            | 342       | 45677            | 0             |            | CSV z EZWM  |
| 41006 | 1307      | Tak [3401] | OK         | 980           |       | TEUSZ           | 2         | 2020-04-03      | 0-20            | 175       | 41005            | 0             |            | CSV z EZWM  |
| 45616 | 3268      | Tak [3609] | OK         | 321           |       |                 | 2         | 2020-06-22      | 0-20            | 316       | 45615            | 0             |            | CSV z EZWM  |
| 42384 | 2244      | Tak [3475] | OK         | 880           |       | NDRA            | 2         | 2020-05-12      | 1-20            | 198       | 42383            | 0             |            | CSV z EZWM  |
| 41246 | 1416      | Tak [3455] | OK         | 880           |       | NDRA            | 2         | 2020-04-30      | 1-20            | 284       | 41245            | 0             |            | CSV z EZWM  |
| 42472 | 2283      | Tak [3475] | OK         | 540           |       | slaw            | 2         | 2020-05-22      | 0-20            | 237       | 42471            | 0             |            | CSV z EZWM  |
| 45690 | 3299      | Tak [3609] | OK         | 761           |       | irena           | 2         | 2020-06-30      | 0-20            | 348       | 45689            | 0             |            | CSV z EZWM  |
| 45424 | 3187      | Tak [3587] | OK         | 470           |       |                 | 14        | 2020-06-03      | 1-20            | 234       | 45423            | 0             |            | CSV z EZWM  |

Zlecenia, do których są wątpliwości lub jeżeli chcemy je zweryfikować w późniejszym terminie. Zaznaczamy pomijaj w raporcie statystycznym.

Rok: 2020 Okres: Październik Oddz. NFZ pac.: Dowolny

Status eZWM: Wszystkie Status walid. w NFZ: Wszystkie

Pomijanie w rap. stat.: Wszystkie Szablon - pozycje: Dowolny

Sposób wprowadzenia: Wszystkie Tylko dok. wpr. przez użytka. Szczegóły

| R.     | Id usługi | Id eZWM | Id raportu | Walidacja NFZ | PeSEL | Nazwisko i imię | Oddz. NFZ | Data realizacji | Nr dok. uprawn. | Lb. porz. | Pomijaj w rap. stat. | Id wizyty | Jedn. chorob. | Id importu | Sposób wpr. |
|--------|-----------|---------|------------|---------------|-------|-----------------|-----------|-----------------|-----------------|-----------|----------------------|-----------|---------------|------------|-------------|
| 229809 | 14925     | Nie [0] | ?          |               |       |                 |           |                 |                 |           |                      |           |               |            | CSV z       |
| 229811 | 14925     | Nie [0] | ?          |               |       |                 |           |                 |                 |           |                      |           |               |            | CSV z       |
| 229813 | 14925     | Nie [0] | ?          |               |       |                 |           |                 |                 |           |                      |           |               |            | 0 CSV z     |

Szukaj wg: Nazwisko;Imię GOLON Szukaj [F5]

Dane wizyty | Lista problemów dla usługi | Dane administracyjne

Pacjent: Ilość: 30,000 Kwota ref.: 31,50  
Dt. urodz.: Ilość rz.: 30,00000 Dopłata pac.: 85,50  
W raporcie: Cena, jedn.: 3,90 Wartość brutto: 117,00  
Nr dok. upr.:  
Model:

Usługa kontr.:  
Usługa szcz.:  
Produkt handl.:  
Umiejscowienie: Producent:

+ Dodaj wydanie    + Dodaj eZWM [F2]    Popraw [F4]    Kopuj    Usun [F8]    Wycofaj    Pobierz eZWM    Wyslaj eZWM    Potwierdz odbior  
 Tworz raport stat.    Problemy walidacji    Podglad [F3]    Drukuj    Pomijaj w rap. stat.    Pobrane, bez realizacji    eZWM - PDF I    eZWM - PDF II    Zamknij

Po sprawdzeniu zlecenia jeśli chcemy dodać go do raportu statystycznego w celu rozliczenia klikamy uwzględnij w raporcie statystycznym

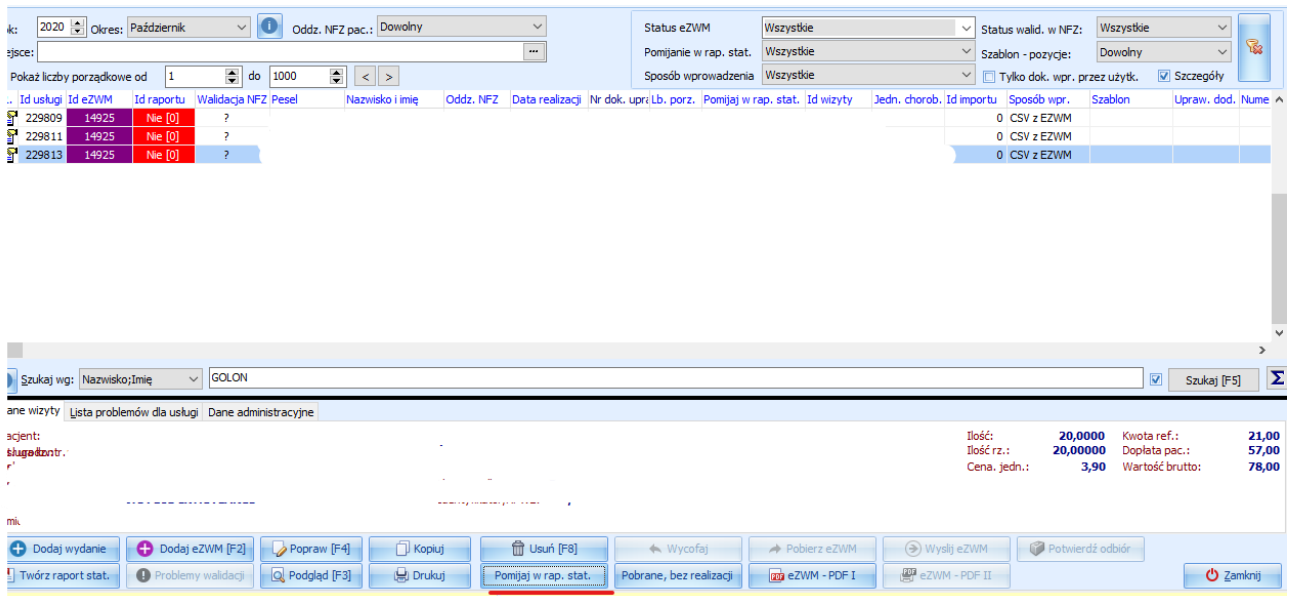

The screenshot shows the GlobalMed software interface. At the top, there are filters for the year (2020), month (Październik), and patient type (Dowolny). Below this is a table with columns: Id usługi, Id eZWM, Id raportu, Walidacja NFZ, Pesel, Nazwisko i imię, Oddz. NFZ, Data realizacji, Nr dok. upr. Lb. porz., Pomijaj w rap. stat., Id wizyty, Jedn. chorob., Id importu, Sposób wpr., Szablon, Upraw. dod., and Nume. The table contains three rows of data. Below the table is a search bar with 'GOLON' entered. At the bottom, there is a summary table with the following data:

|              |          |                 |       |
|--------------|----------|-----------------|-------|
| Ilość:       | 20,000   | Kwota ref.:     | 21,00 |
| Ilość rz.:   | 20,00000 | Dopłata pac.:   | 57,00 |
| Cena. jedn.: | 3,90     | Wartość brutto: | 78,00 |

At the bottom of the interface, there are several buttons, including 'Pomijaj w rap. stat.' which is highlighted with a red box.

Instrukcja do [GlobalMed – Raport statystyczny pomiń wpis/y](#)

1.7 Ponowny import z pliku CSV możliwy jest na poniższe sposoby:

a) **Bez edycji pliku csv**

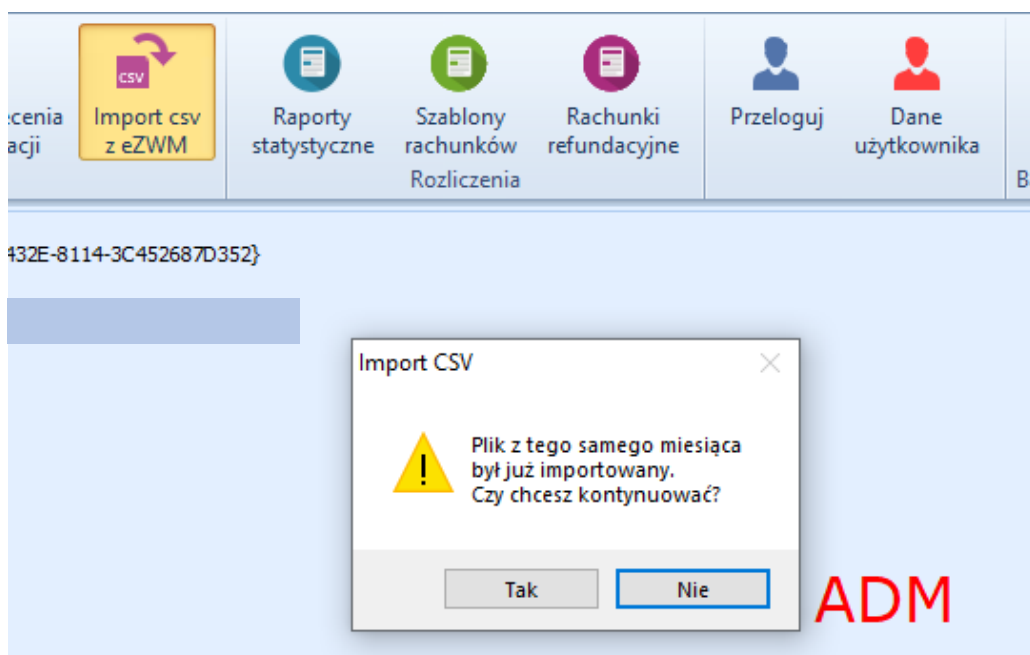

The screenshot shows the GlobalMed software interface. At the top, there is a menu with several options: 'Import csv z eZWM', 'Raporty statystyczne', 'Szablony rachunków Rozliczenia', 'Rachunki refundacyjne', 'Przeloguj', and 'Dane użytkownika'. Below the menu, there is a warning dialog box titled 'Import CSV' with a yellow warning icon. The text in the dialog box reads: 'Plik z tego samego miesiąca był już importowany. Czy chcesz kontynuować?'. There are two buttons at the bottom of the dialog box: 'Tak' and 'Nie'. The text 'ADM' is visible in the bottom right corner of the screenshot.

Weryfikacja na poziomie programu GlobalMed pominie wcześniej już zaimportowane zlecenia z pliku CSV. Na przedstawionym przykładzie liczba pominiętych rekordów to 30.

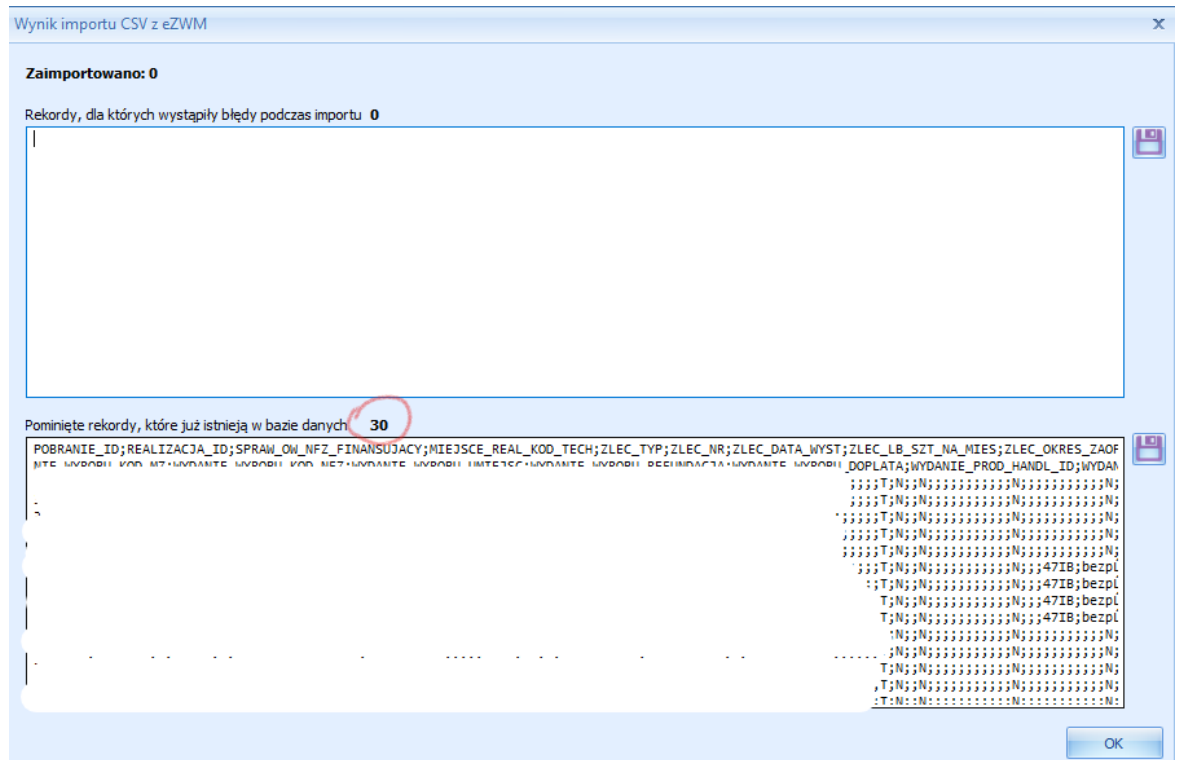

#### b) Z edycją CSV

Przed importem edytujemy plik CSV w programie np. Excel poprzez usunięcie wcześniej zaimportowanych zleceń po np. punkcie realizacji zleceń lub innym przyjętym kryterium. Następnie zapisujemy plik i ponownie importujemy.

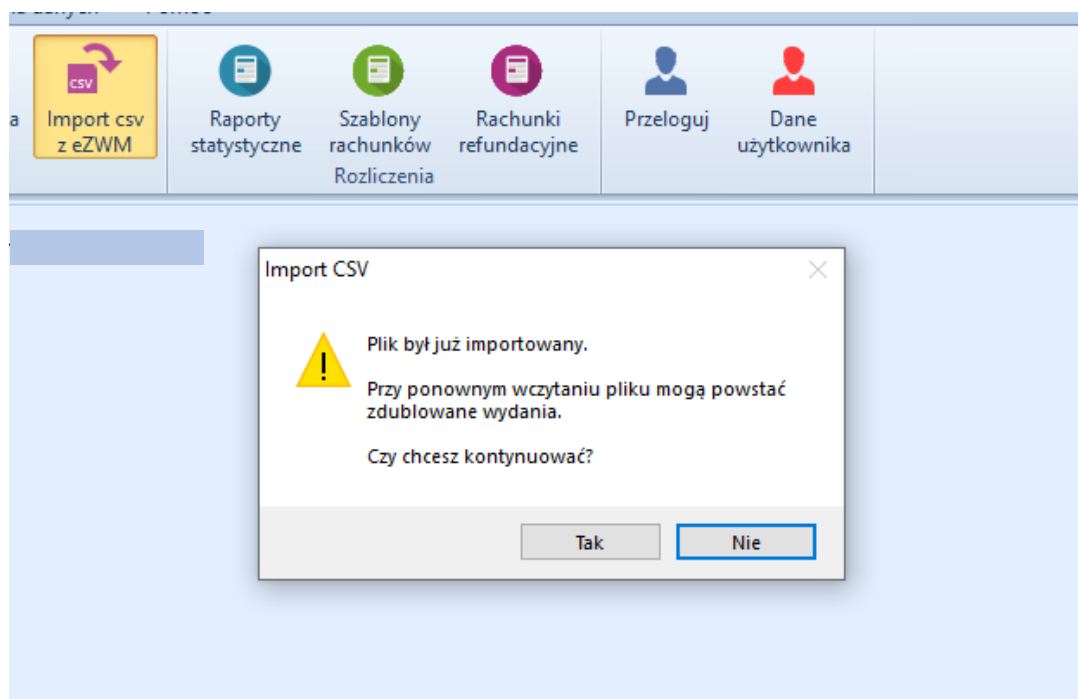

- c) Import wszystkich zleceń z zaznaczeniem opcji "Pomijaj w raporcie statystycznym".  
Opcja przydatna w momencie gdy brak jest pełnej dokumentacji zlecenia lub występują pewne nieścisłości zlecenia.

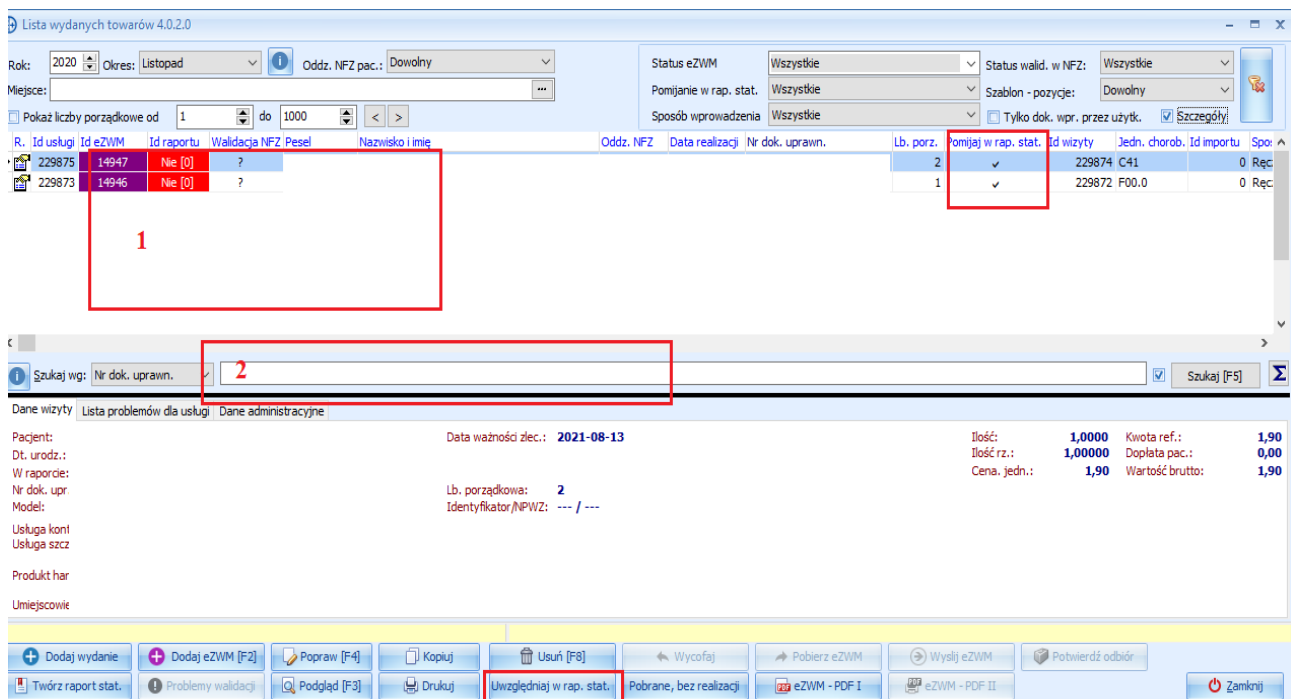
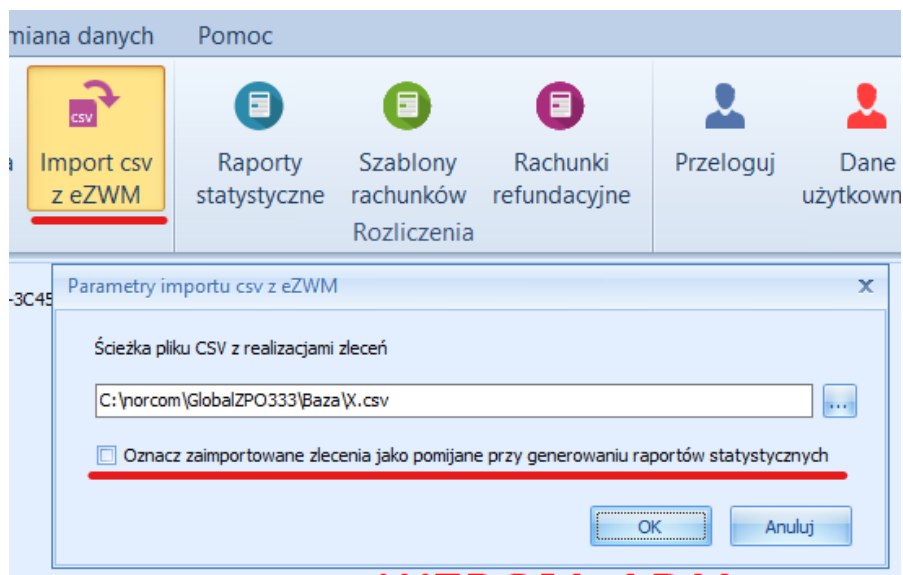

Opcja ta umożliwi pojedyncze zweryfikowanie zlecenia przed wysłaniem ich do rozliczenia. Zlecenie, które chcemy zweryfikować możemy wyszukać na liście na dwa sposoby Pkt 1 i 2 jak na obrazku powyżej:

- zeskanować kod kreskowy z wniosku 
- w polu wyszukiwania zeskanować czytnikiem kod zlecenia, bądź wpisując ręcznie jego numer lub inne dane identyfikujące.

Po pozytywnej weryfikacji odznaczamy go by został ujęty w raporcie statystycznym i przechodzimy do kolejnego wyszukiwania.

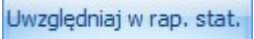
Nie zweryfikowane wnioski dla których nie została odznaczona opcja  nie zostaną w raporcie statystycznym uwzględnione.

### Ważne

Jeżeli przed importem na liście zleceń np. za miesiąc 09/2020 znajduje się już zlecenie P. Kowalskiego, wówczas najlepiej usunąć go z listy aby zlecenie nie było zdublowane po imporcie z pliku CSV.

Zaimportowanie zlecenia P. Kowalskiego bez usunięcia z listy, skutkuje zdublowaniem danych na liście wydanych towarów, a następnie po stworzeniu raportu statystycznego uniemożliwia poprawne rozliczenie z NFZ.

Zaimportowane dane należy zweryfikować poprzez przegląd listy wydanych towarów oraz sprawdzenie kwoty refundacji.

Na liście wydanych towarów, w prawym rogu klikając ikonę Suma (CTRL+S)  wówczas otrzymamy komunikat o łącznej kwocie refundacji i ilości pozycji j.n.

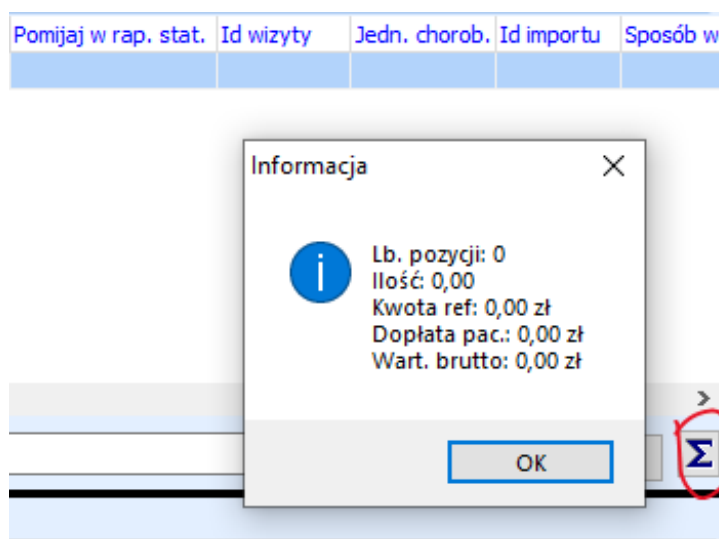

Wynik danych z okienka "informacja" należy porównać z importowanym plikiem CSV.